

PORTFOLIO

organigramma



Dall'incontro di tre distinte componenti
prende vita QDS Group
con l'obiettivo di aggiungere valore
e offrire al Cliente un servizio completo,
dalla progettazione alla realizzazione,
senza pensieri o problemi da risolvere.

incarichi significativi

architettura

- 2009 - 2013 RESTAURO E RISANAMENTO CONSERVATIVO DELL'EREMO DI SAN GIOVANNI IN BEVAGNA (PG) - **REALIZZATO**
- 2014 - 2018 MANUFATTO FUNERARIO DEL COMUNE DI GUALDO CATTANEO (PG) - **REALIZZATO**
- 2018 - 2022 RESTAURO ROCCA MAGGIORE DEL COMUNE DI ASSISI (PG) - **REALIZZATO**
- 2018 - 2022 RESTAURO TORRE DEL CAPITANO DEL POPOLO DEL COMUNE DI ASSISI (PG) - **REALIZZATO**
- 2018 - 2022 PUC3 REALIZZAZIONE DI PERCORSI PEDONALI E CICLABILI E SISTEMI DI ACCESSO AI CENTRI STORICI DEL COMUNE DI PASSIGNANO SUL TRASIMENO (PG) - **REALIZZATO**
- 2019 - 2021 EFFICIENTAMENTO ENERGETICO E SISMA BONUS CONDOMINIO B2a IN ASSISI (PG) - **REALIZZATO**
- 2021 + RESTAURO E RISANAMENTO CONSERVATIVO CON RISTRUTTURAZIONE EDILIZIA DI FABBRICATO E ANNESSI - INTERVENTO SISMA-ECO BONUS IN ASSISI (PG) - **IN CORSO DI REALIZZAZIONE**
- 2021 - 2022 EFFICIENTAMENTO ENERGETICO CONDOMINIO C.E.E.P.I.A. SCALE A-B IN LATINA (LT) - **REALIZZATO**
- 2022 - 2022 EFFICIENTAMENTO ENERGETICO CONDOMINIO CERVETERI IN LATINA (LT) - **REALIZZATO**
- 2022 - 2023 EFFICIENTAMENTO ENERGETICO ECO BONUS E BONUS FACCIATE CONDOMINIO VIALE VIA LECORBUSIER IN LATINA (LT) - **CONCLUSA FASE PROGETTUALE**

RESTAURO EREMO DI SAN GIOVANNI

Localizzazione: Umbria, Bevagna (PG)

Anno: 2009 - 2013

Cliente: Privato

Dimensione e programma:

Restauro Complesso del
1348 - Eremo tutelato ai
sensi dell'art. 10 e 13 del
D.Lgs 42/2004

Importo lavori: 950.000 euro

Servizi eseguiti: Project Manager

Progettazione Architettonica

Progettazione Strutturale

Direzione Lavori

Coord. della sicurezza in
fase di Progettazione ed
Esecuzione

Procedimento: Restauro e risanamento
conservativo dell'Eremo di San Giovanni

Enti coinvolti: Comune di Bevagna
Soprintendenza

Status: Realizzato

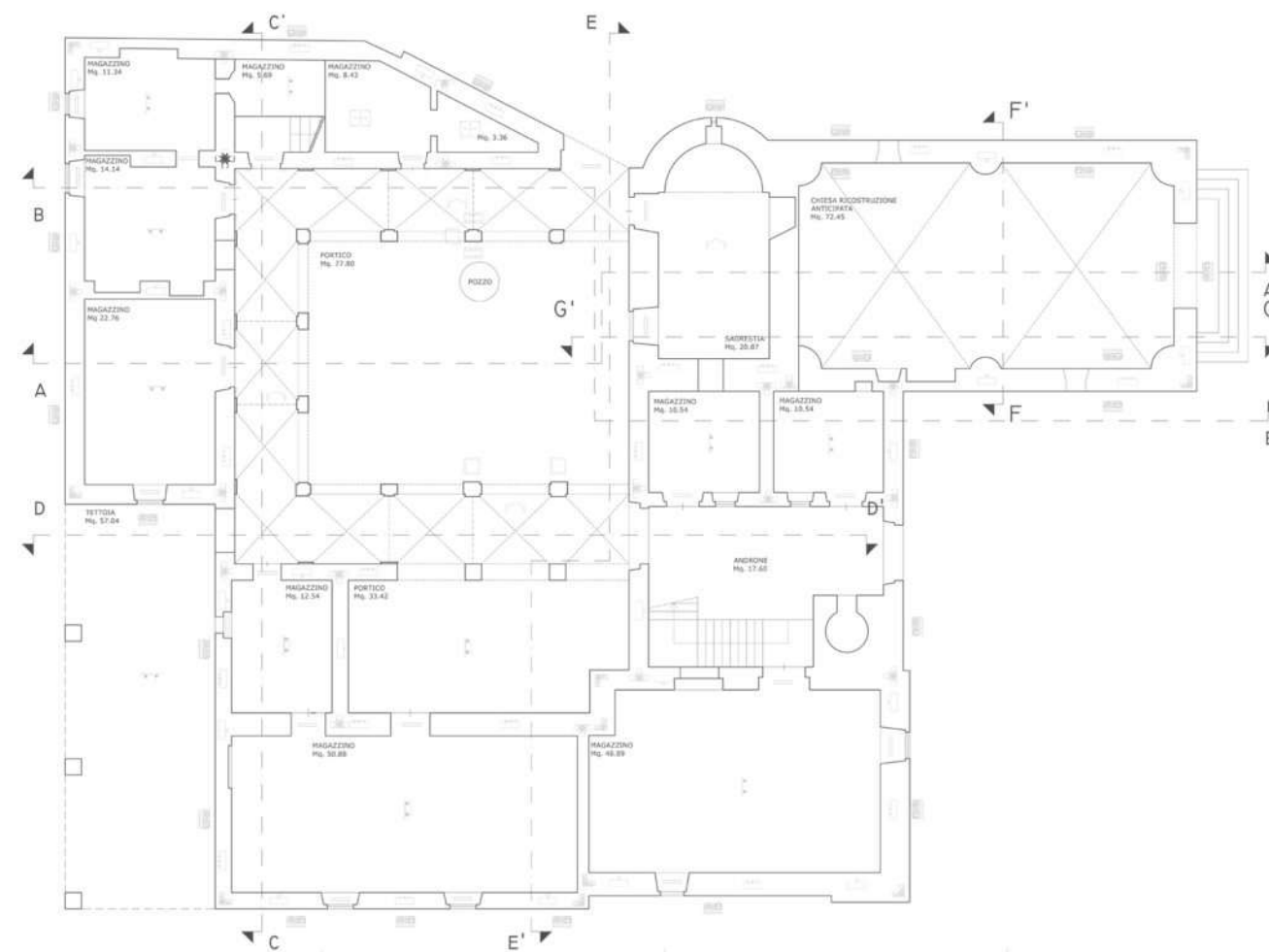

Rilievo Piano terra



Eremitage of San Giovanni following the intervention



Eremitage of San Giovanni following the intervention

MANUFATTO FUNERARIO

Localizzazione: Umbria, Gualdo Cattaneo (PG)

Anno: 2014 - 2018

Cliente: Comune di Gualdo Cattaneo (PG)

Dimensione e programma:

Progettazione di Manufatto funerario per 80 loculi nel Cimitero di San Terenziano

Servizi eseguiti: Project Manager

Progettazione Architettonica
Direzione Lavori

Procedimento: Progettazione definitiva, esecutiva e direzione lavori del nuovo Manufatto Funerario di San Terenziano

CIG: ZC90FDA2D0

CIG: 6867119DDB

CUP: F17H16001570004

Enti coinvolti: Comune di Gualdo Cattaneo

Collaboratori: ing. Roberto Baliani
geom. Leonardo Schiantella

Status: Realizzato



Manufatto Funerario



Manufatto Funerario

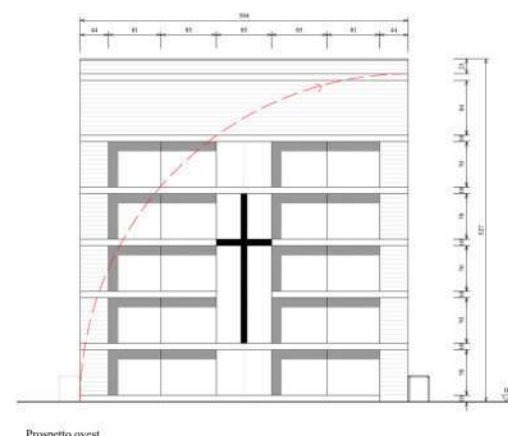

Prospetto ovest

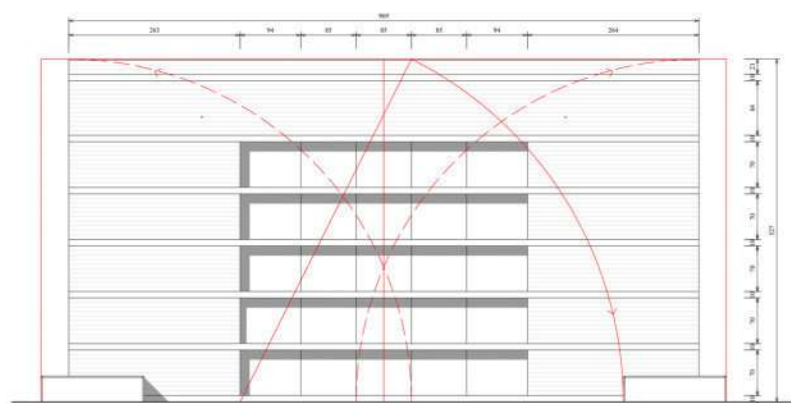

Prospetto Sud

Progettazione architettonica del Manufatto Funerario



Manufatto Funerario

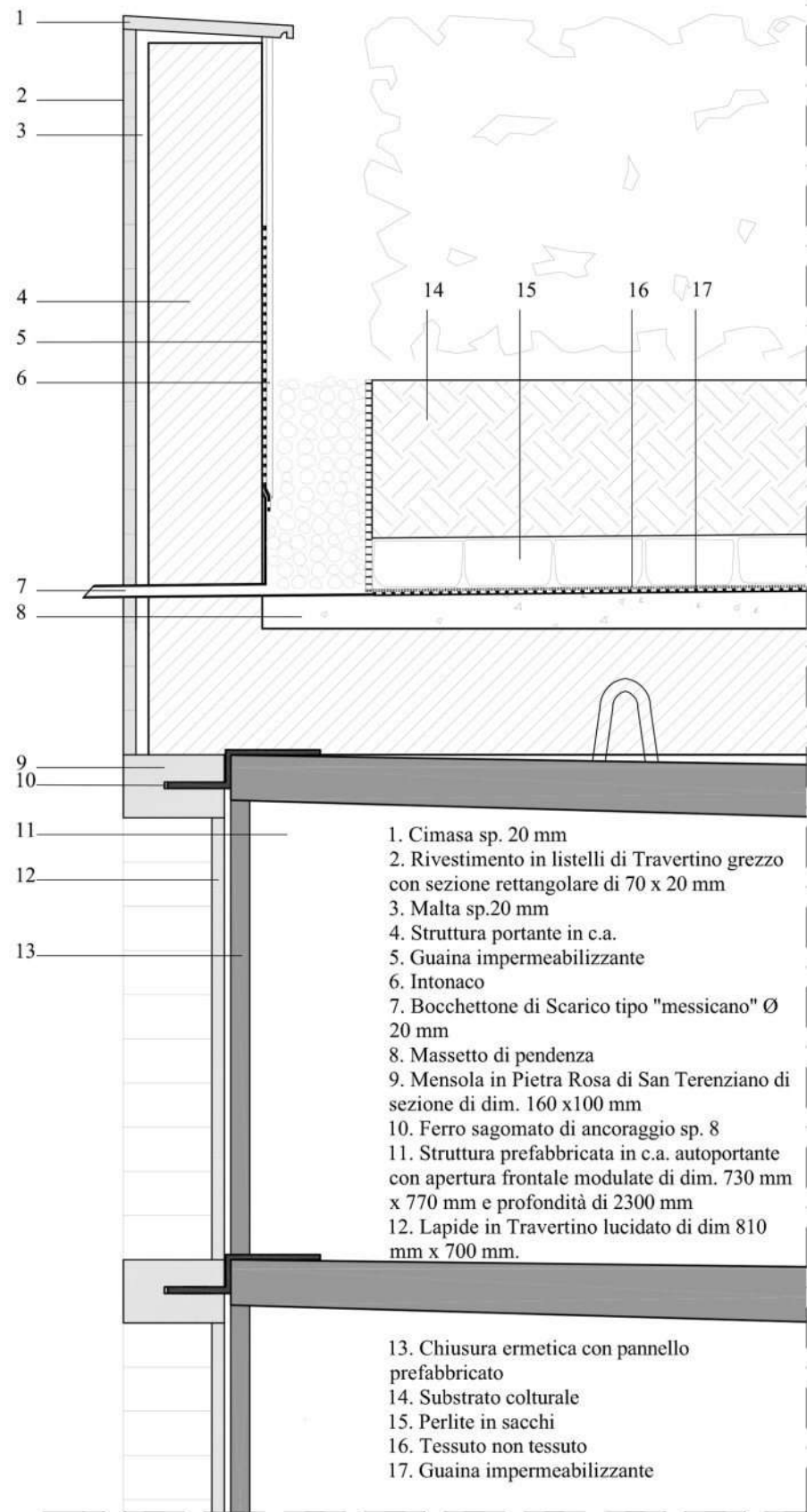

1. Cimasa sp. 20 mm
2. Rivestimento in listelli di Travertino grezzo con sezione rettangolare di 70 x 20 mm
3. Malta sp.20 mm
4. Struttura portante in c.a.
5. Guaina impermeabilizzante
6. Intonaco
7. Bocchettone di Scarico tipo "messicano" Ø 20 mm
8. Massetto di pendenza
9. Mensola in Pietra Rosa di San Terenziano di sezione di dim. 160 x100 mm
10. Ferro sagomato di ancoraggio sp. 8
11. Struttura prefabbricata in c.a. autoportante con apertura frontale modulate di dim. 730 mm x 770 mm e profondità di 2300 mm
12. Lapide in Travertino lucidato di dim 810 mm x 700 mm.
13. Chiusura ermetica con pannello prefabbricato
14. Substrato colturale
15. Perlite in sacchi
16. Tessuto non tessuto
17. Guaina impermeabilizzante

Progettazione esecutiva e di dettaglio



Dettagli Manufatto Funerario



Dettagli Manufatto Funerario

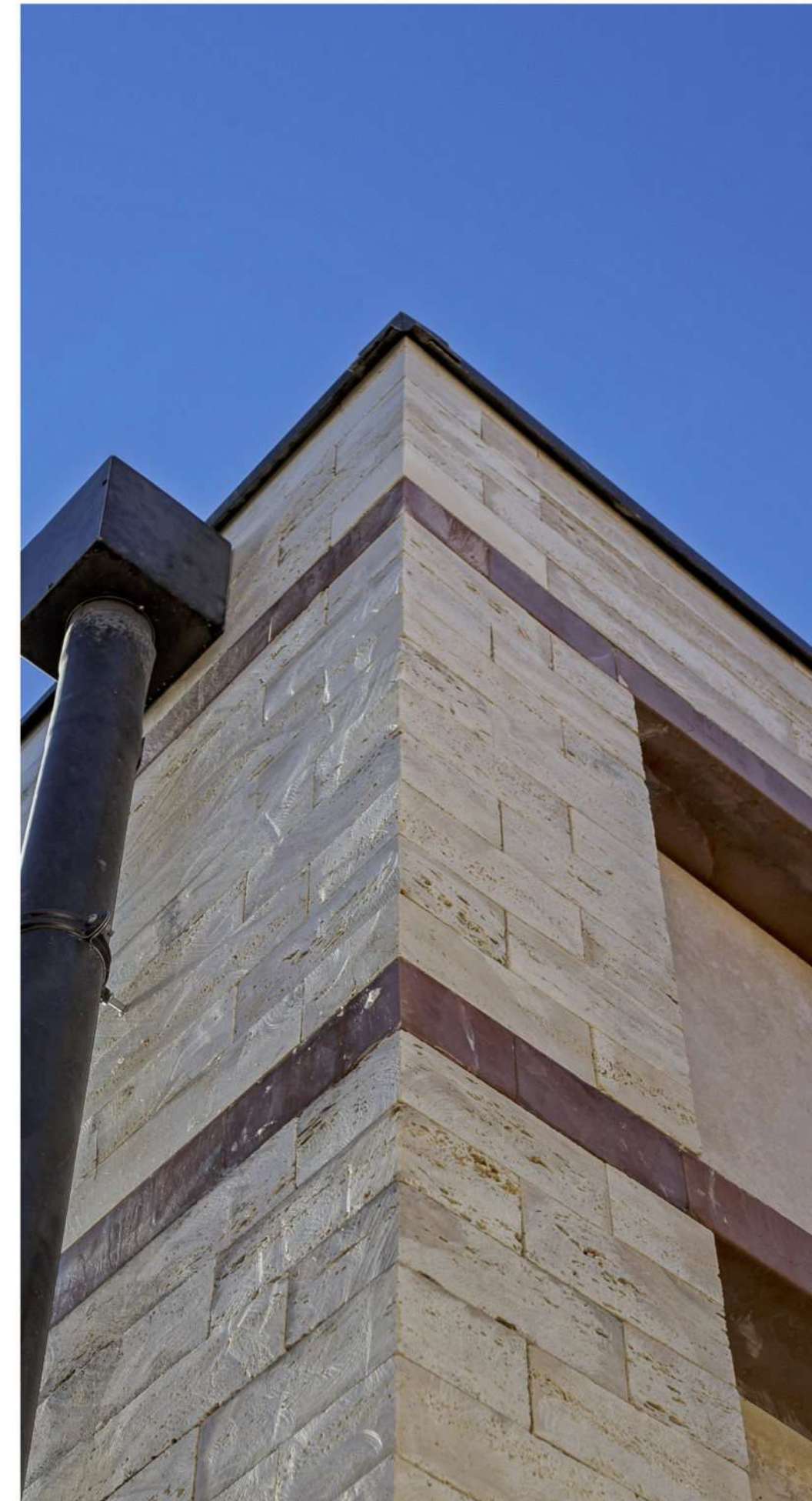

Dettagli Manufatto Funerario

RESTAURO ROCCA MAGGIORE

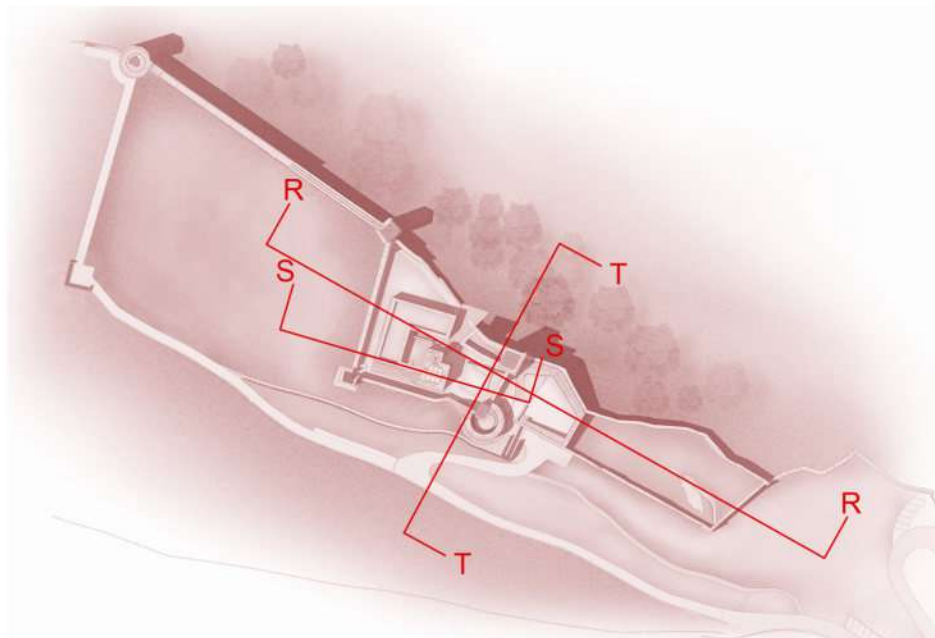

Localizzazione: Umbria, Assisi (PG)

Anno: 2018 - 2022

Cliente: Comune di Assisi (PG)

Dimensione e programma:

Restauro della Rocca
Nuovo sistema di accessi
Nuova illuminazione

Servizi eseguiti: Project Manager
Progettazione Architettonica
Progettazione Strutturale
Direzione Lavori

Procedimento: Restauro della Rocca
Maggiore di Assisi

Enti coinvolti: Comune di Assisi
Soprintendenza

Status: Realizzato

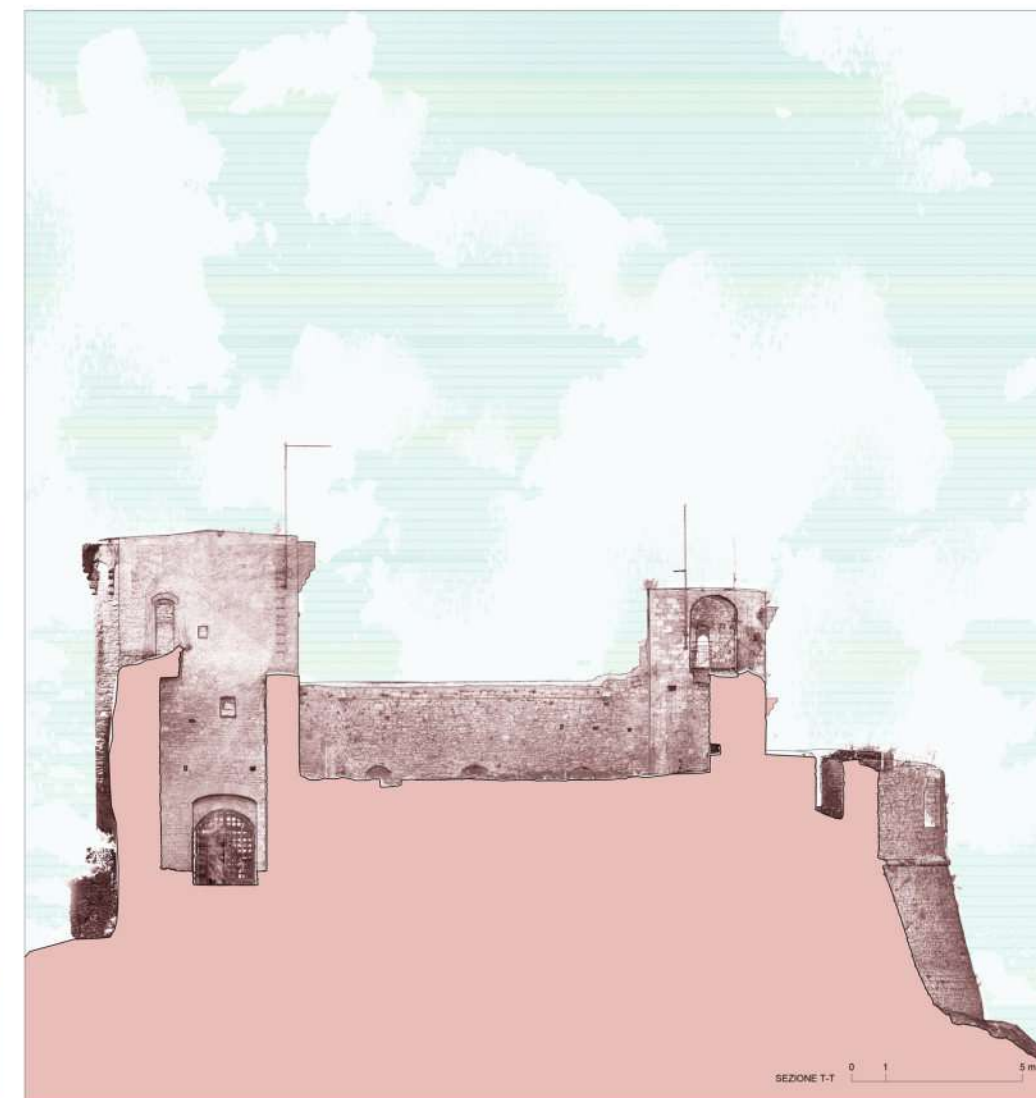
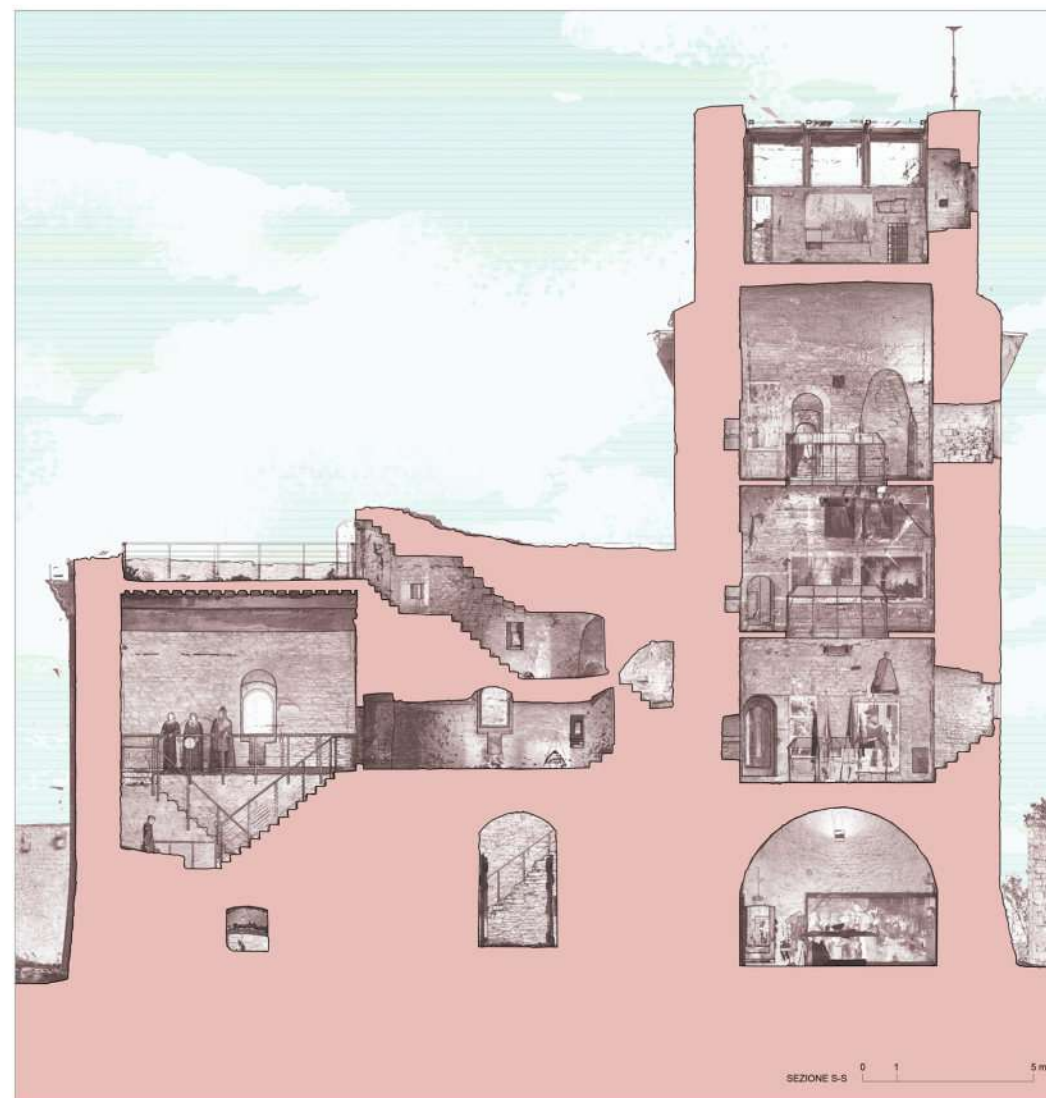

Rilievo Architettonico della Rocca Maggiore - Sezioni Architettoniche e Ambientali

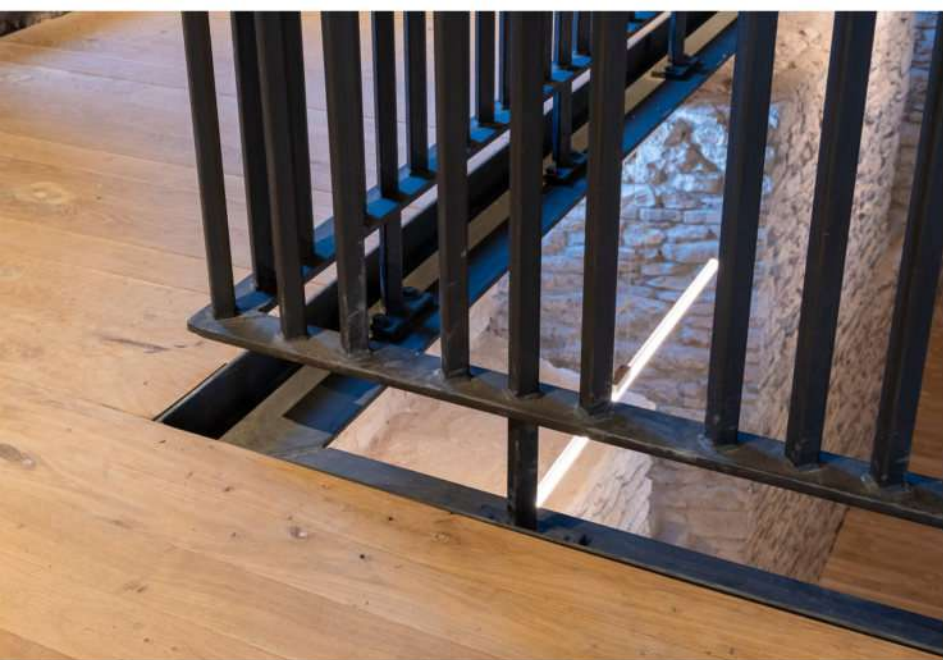

Salone d'onore a seguito dell'intervento

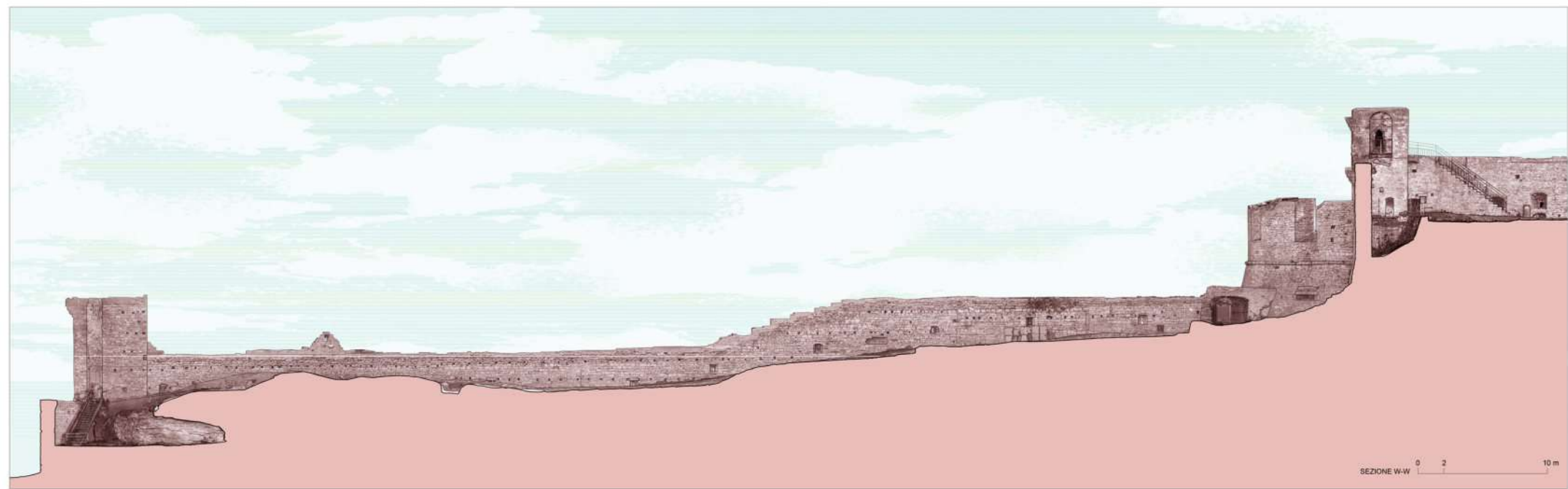
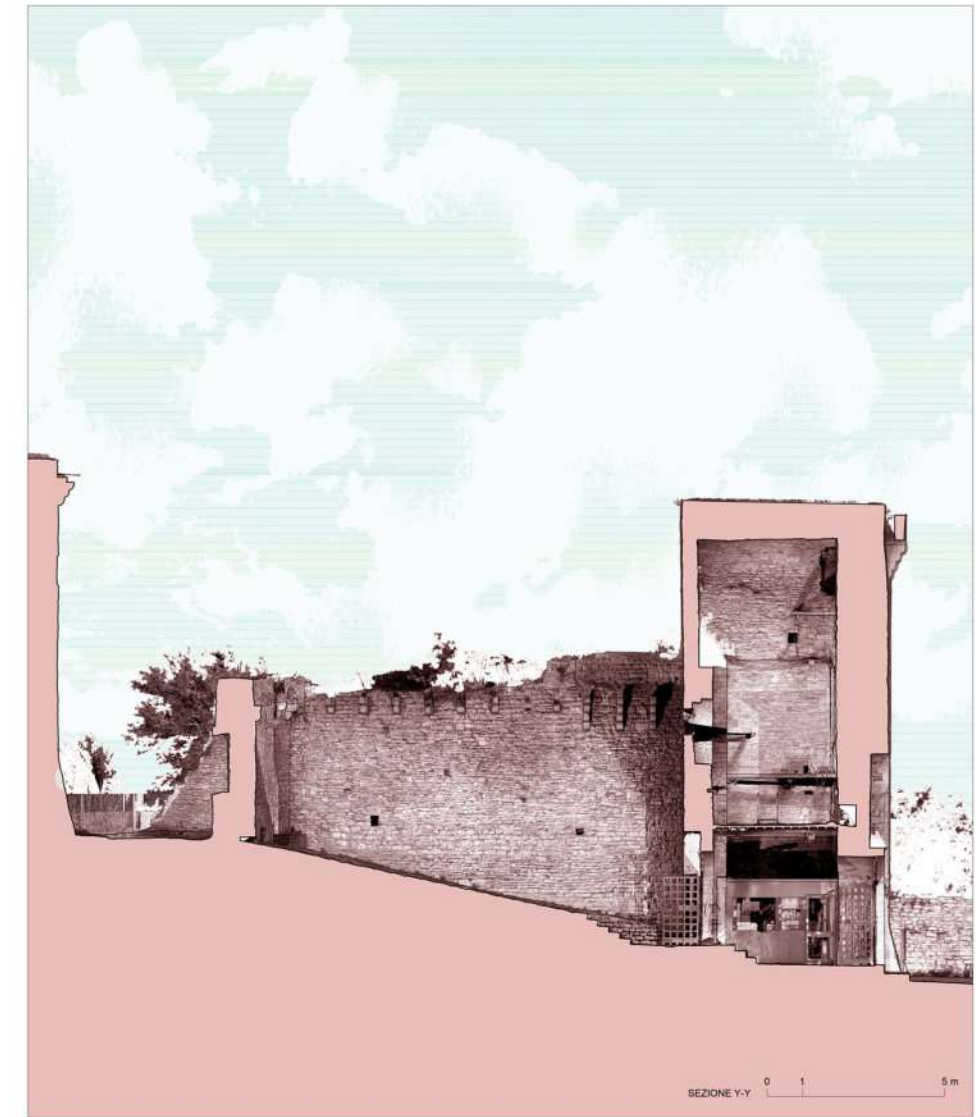
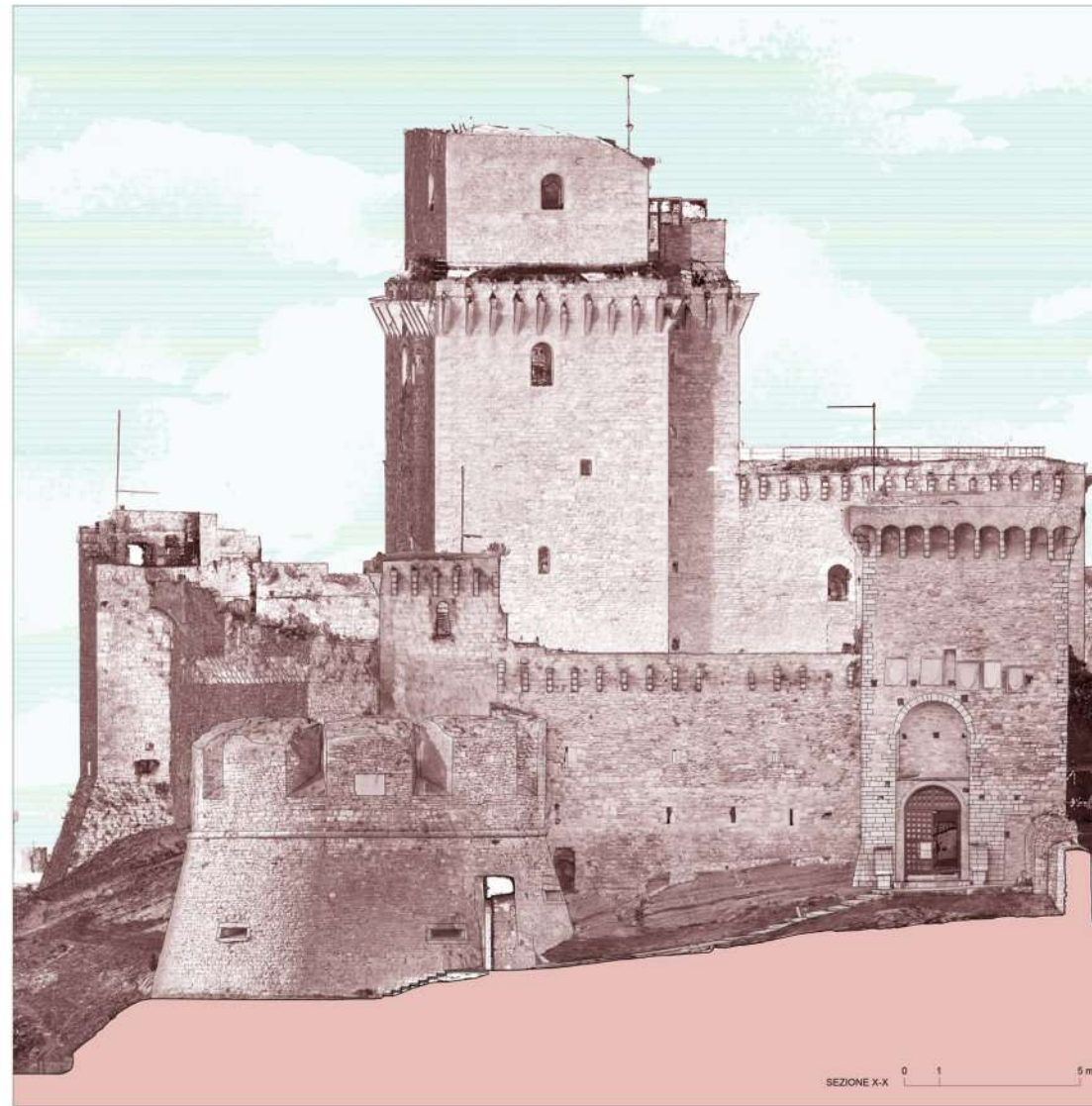

Rilievo Architettonico della Rocca Maggiore - Prospetto, Sezioni Architettoniche e Ambientali

RESTAURO TORRE DEL POPOLO



Localizzazione: Umbria, Assisi (PG)
 Anno: 2018 - 2022
 Cliente: Comune di Assisi (PG)
 Dimensione e programma:
 Restauro della Torre
 Nuova scala di risalita

Servizi eseguiti: Project Manager
 Progettazione Architettonica
 Progettazione Strutturale
 Direzione Lavori

Procedimento: Restauro della Torre del
 Capitano del Popolo di Assisi
 Enti coinvolti: Comune di Assisi
 Soprintendenza

Status: Realizzato

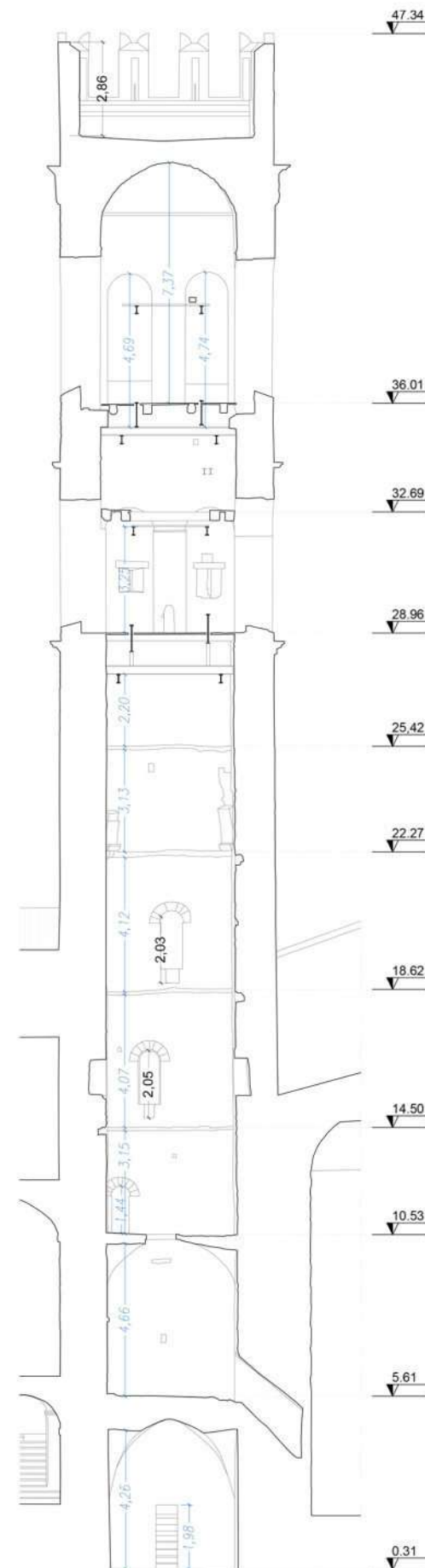

SEZIONE EE' - stato rilevato
 scala 1:100

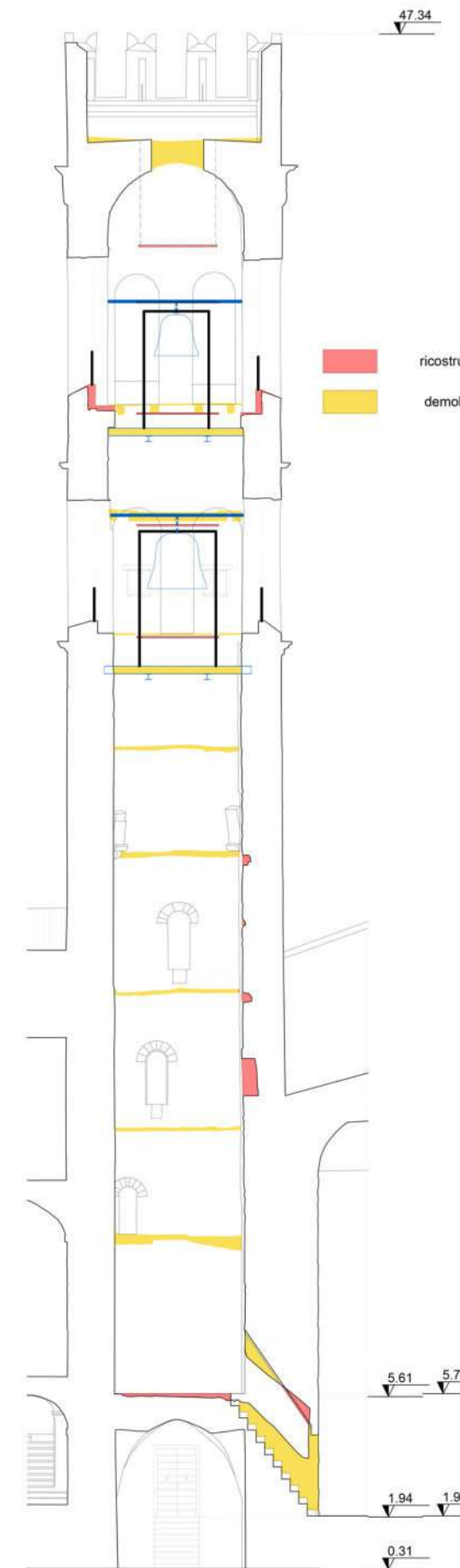

SEZIONE EE' - stato sovrapposto
 scala 1:100

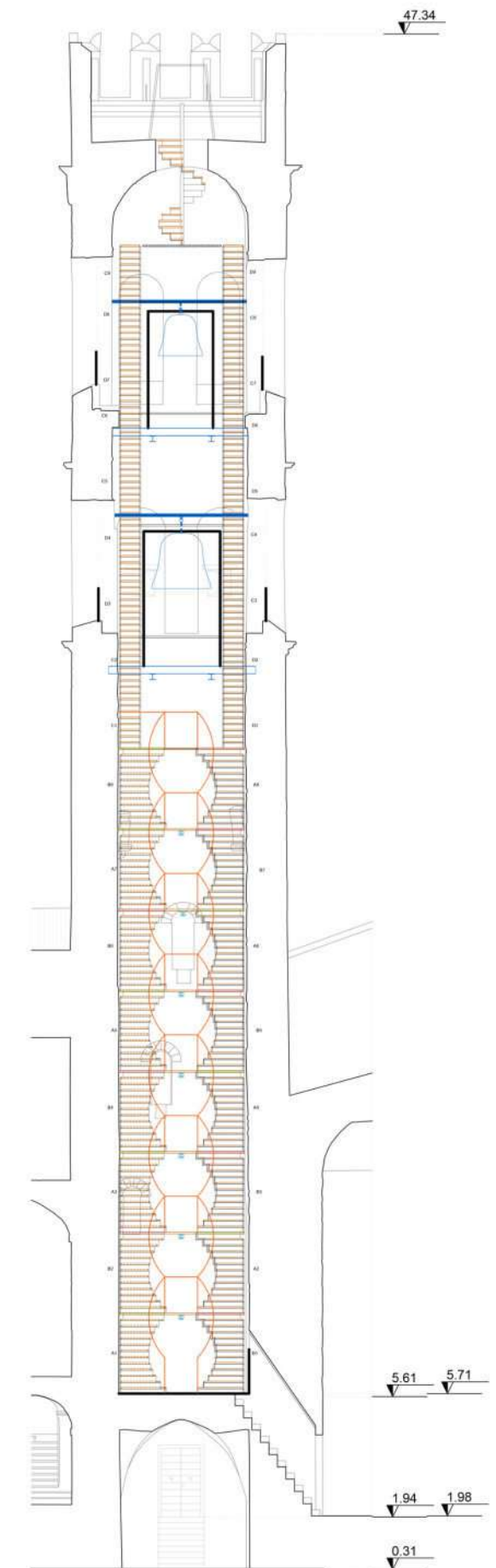

SEZIONE EE' - stato modificato
 scala 1:100

Disegni Strutturali: stato rilevato e stato di progetto

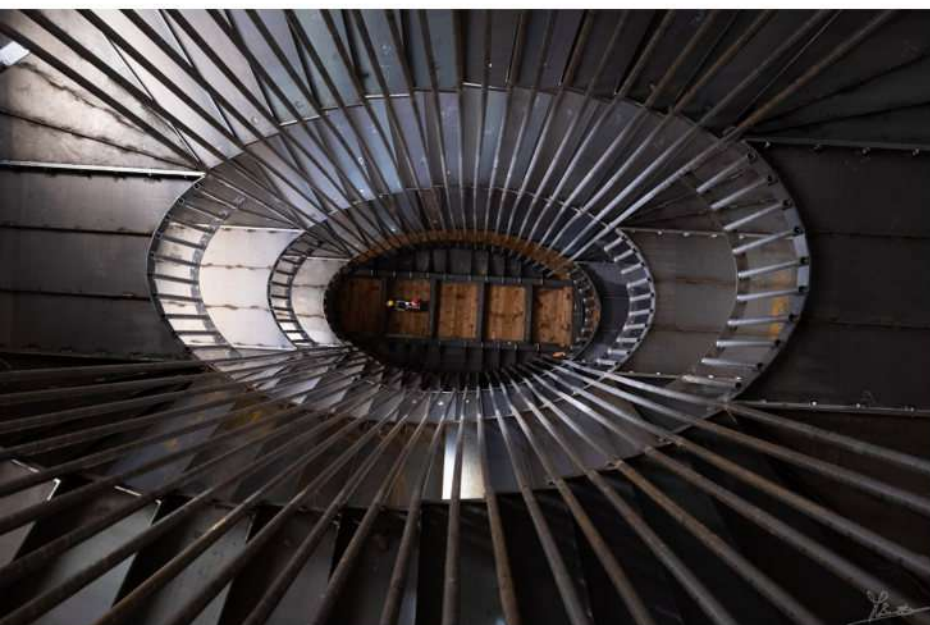

Scala della Torre post intervento e vista

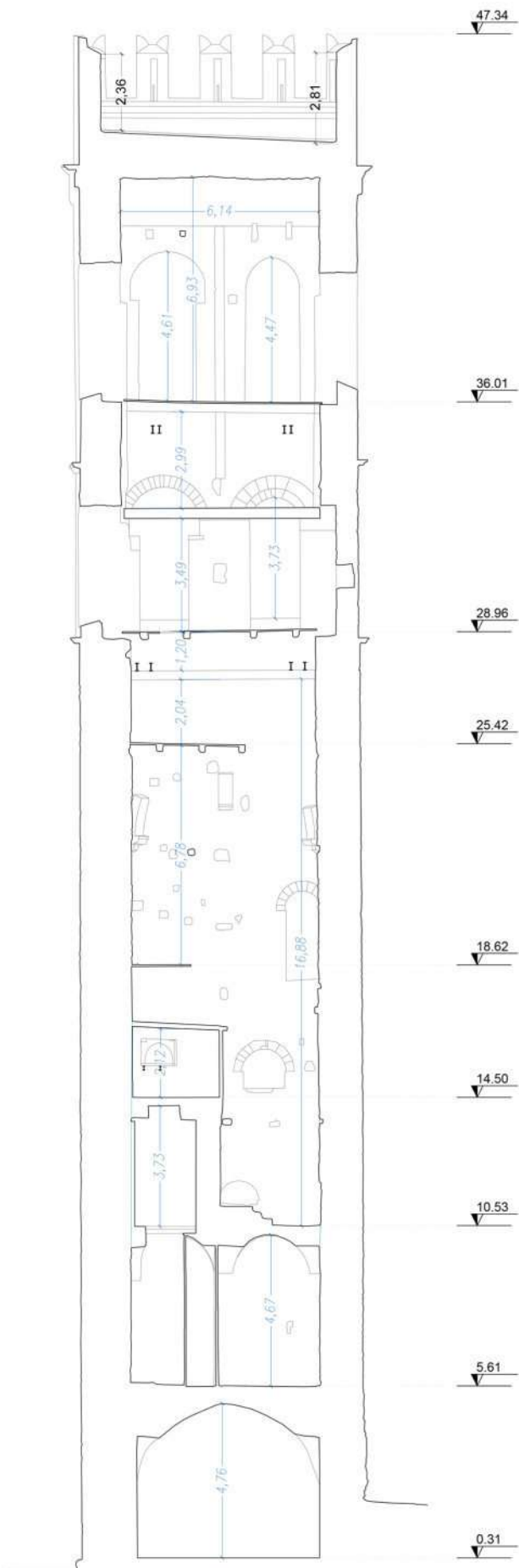

SEZIONE GG' - stato rilevato
scala 1:100

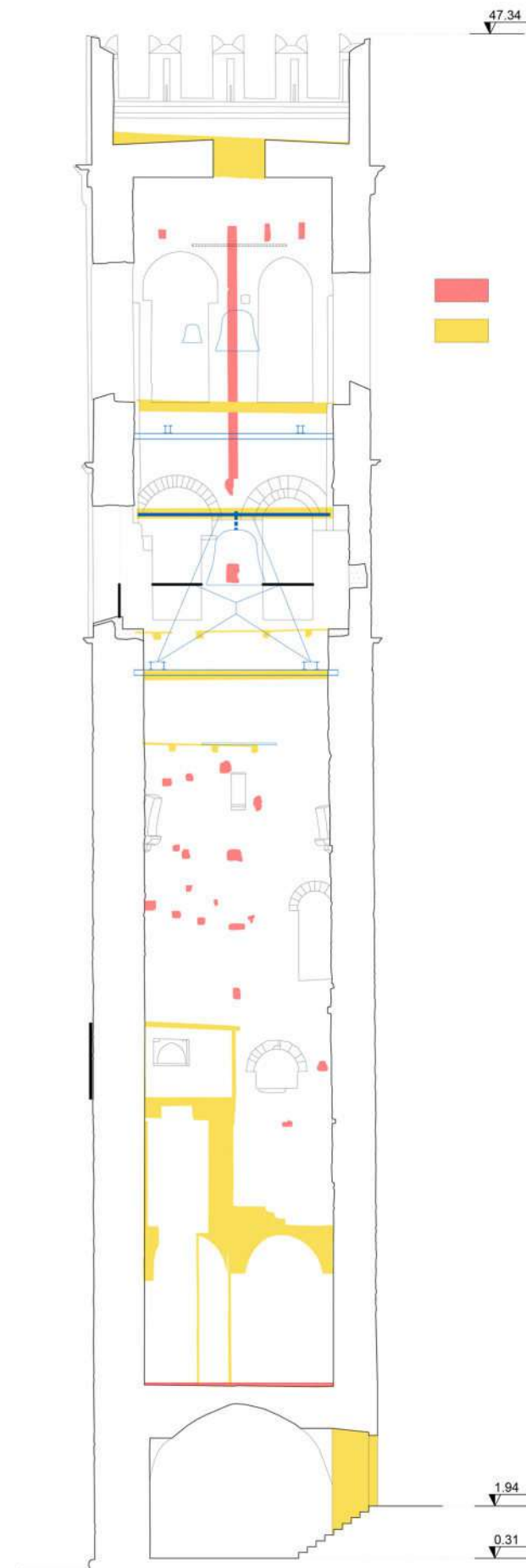

SEZIONE GG' - stato sovrapposto
scala 1:100

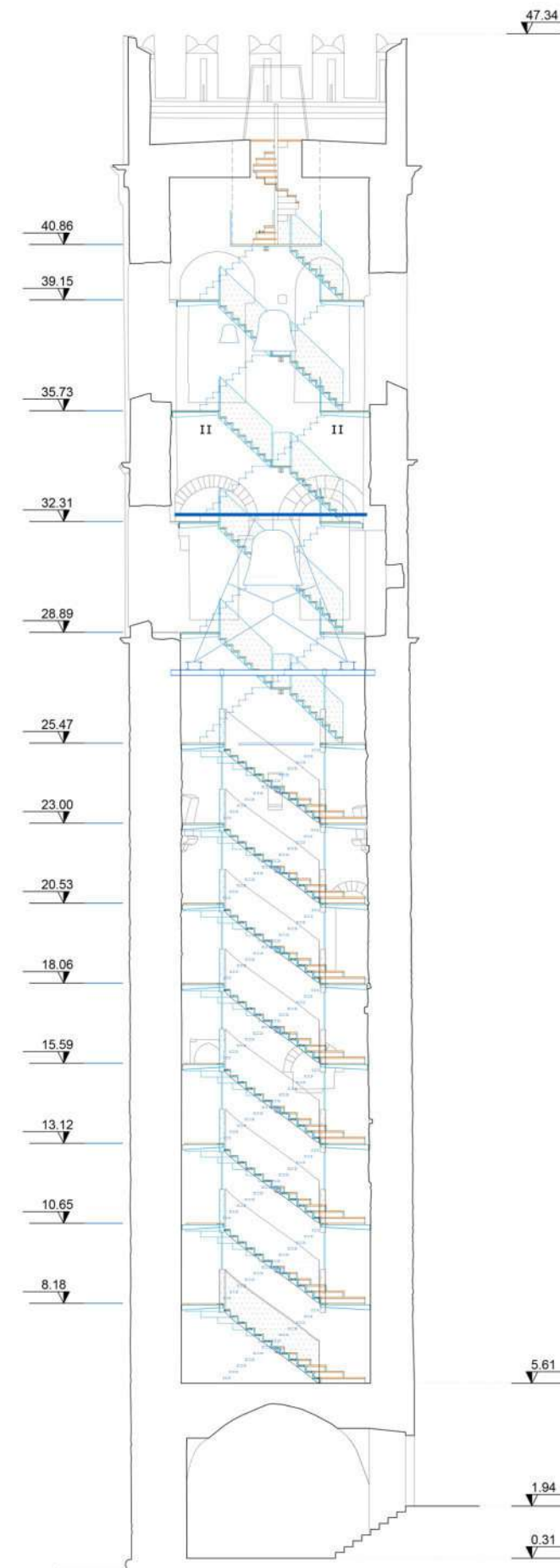

SEZIONE GG' - stato modificato
scala 1:100

Disegni Strutturali: stato rilevato e stato di progetto

PUC3 ACCESSO ALLA CITTA' ALTA



Localizzazione: Umbria, Passignano (PG)

Anno: 2018 - 2022

Cliente: Comune di Passignano sul
Trasimeno(PG)

Dimensione e programma:

Riquilificazione e nuova
illuminazione delle scale di
San Bernardino, Scala via
Adua e Scala Piazza Trento
e Trieste

Servizi eseguiti: Project Manager
Progettazione Architettonica
Direzione Lavori

Procedimento: Interventi di cui al 1°
Addendum al P.O. FSC Infrastrutture
2014-2020 - Asse E - Altri interventi - Linea
d'Azione "Promuovere la mobilità sostenibile
in ambito urbano" DGR n. 530 del
06.05.2019, risorse FSC 2014-2020
Convenzione Stato - Regionale approvata
con DD n. 15 del 10.02.2020
CIG: 8802670116
CUP: I83B19000310002

Enti coinvolti: Comune di Passignano sul
Trasimeno
Regione Umbria
Collaboratori: arch. Massimo Berzetta
ing. Lorenzo Zangheri

Status: Realizzato

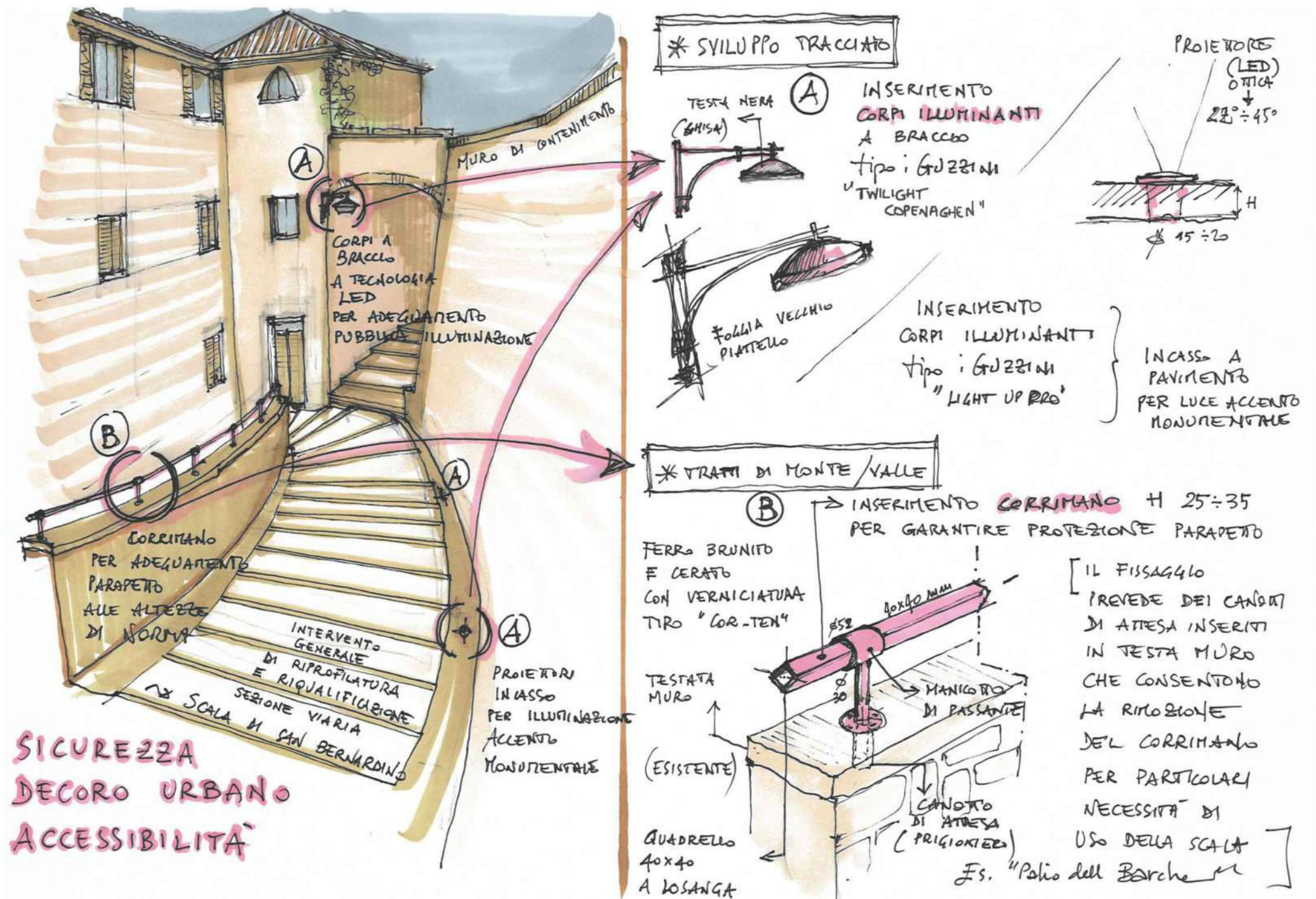

Rilievo fotografico e progetto dell'intervento della Scala di San Bernardino

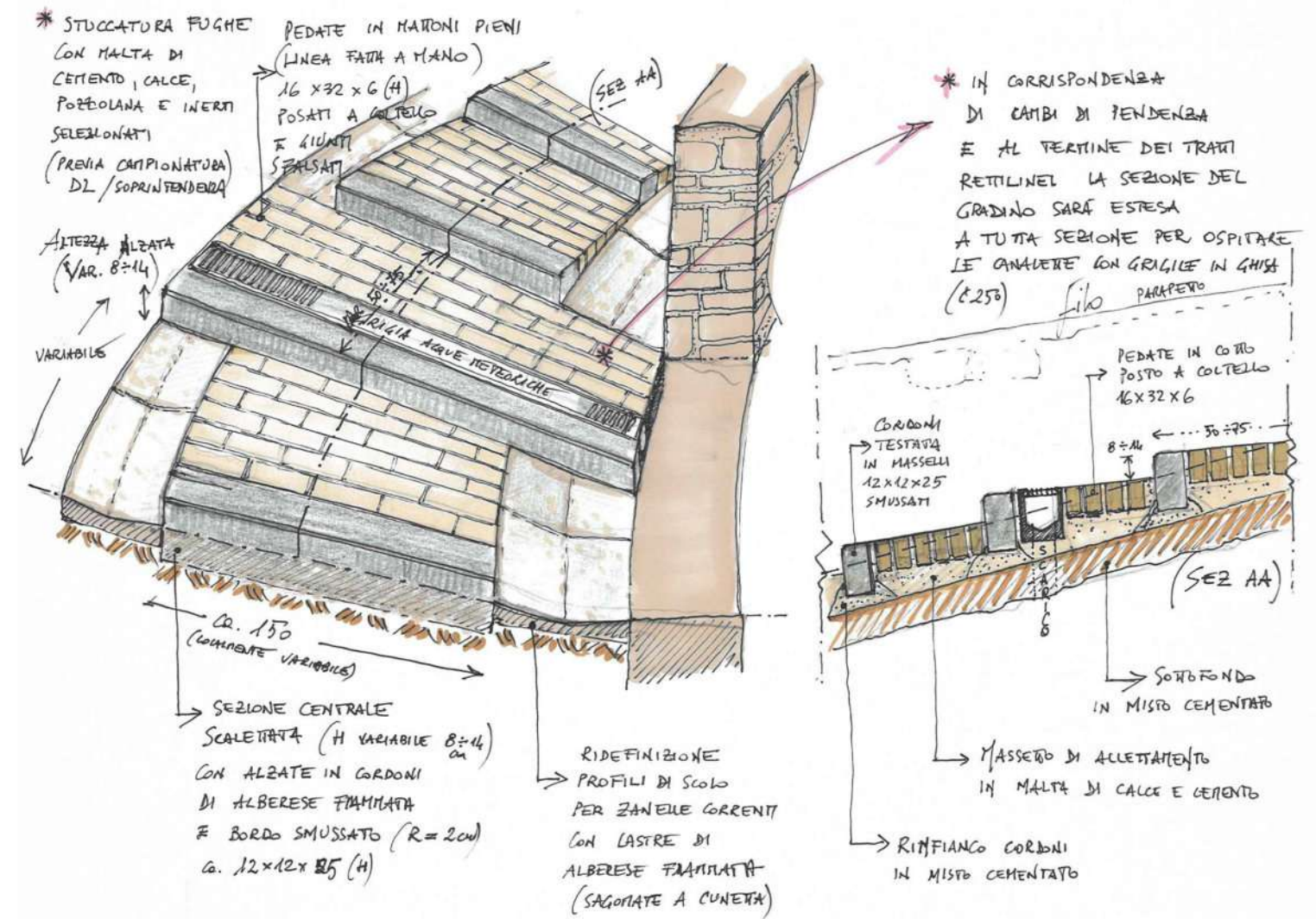

Dettagli progettuali ed esecutivi della Scala di Sna Bernardino



Scala di San Bernardino post intervento

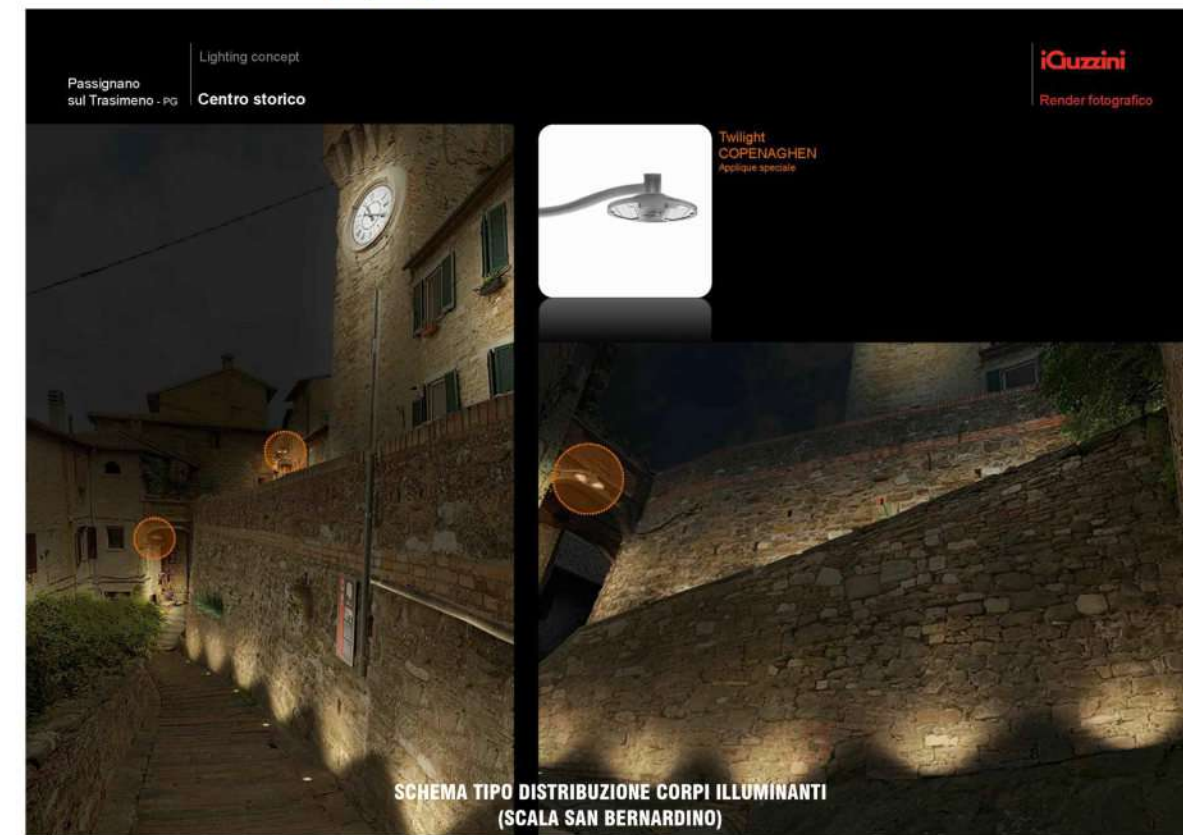

Studio e progetto di illuminazione della Scala di San Bernardino

EFFICIENTAMENTO ENERGETICO E SISMA BONUS 110 PER CENTO

Localizzazione: Umbria, Assisi, S. Maria degli Angeli (PG)

Anno: 2019 - 2021

Cliente: CONDOMINIO B2A ex asl

Dimensione e programma:

Efficientamento energetico

Sisma Bonus

17 unità abitative

Importo lavori: 1,0 Mln di Euro

Servizi eseguiti: Project Manager
Progettazione Architettonica (pre - def - ese)
Progettazione Impianti (pre - def - ese)
Direzione Lavori
Cood. Sicurezza in fase di progettazione e di esecuzione

Procedimento: Efficientamento energetico e Sisma Bonus tramite Ristrutturazione Edilizia

Enti coinvolti: Comune di Assisi (PG)
Soprintendenza

Status: Realizzato



Condominio B2a ex ante intervento

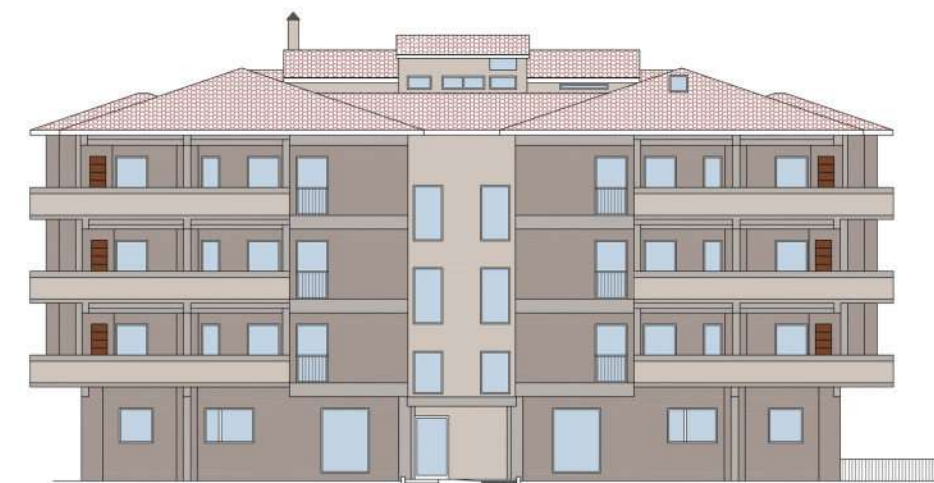

Progetto architettonico Condominio B2a



Condominio B2a a seguito dell'intervento

RESTAURO RISANAMENTO SISMA-ECO BONUS

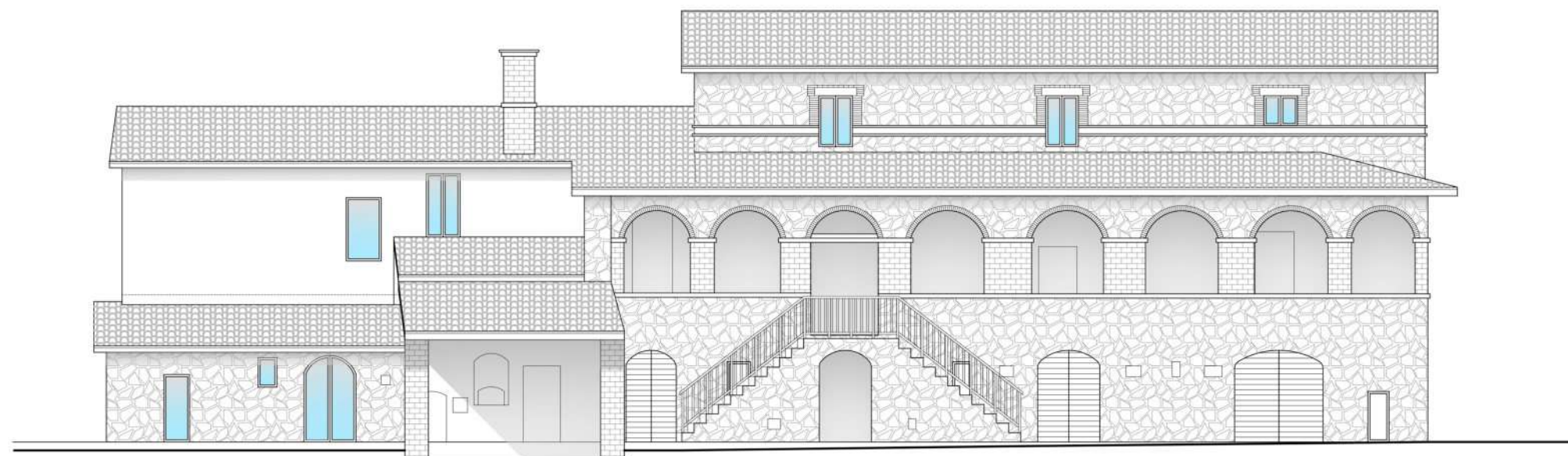

Stato di Progetto - Prospetto est del fabbricato principale

Localizzazione: Umbria, Assisi (PG)

Anno: 2021 +

Cliente: Privato

Dimensione e programma:

3 Unità Abitative
pertinenze

Investimento: 2.5 Mln di euro

Servizi eseguiti: Project Manager
Progettazione Architettonica
Progettazione Impianti
Progettazione Strutturale
Direzione Lavori
Coord. della Sicurezza

Procedimento: Restauro e risanamento conservativo con ristrutturazione edilizia interna fabbricato principale ed annessi, interventi di cui alla normativa vigente in materia di sisma-eco bonus

Enti coinvolti: Comune di Assisi
Soprintendenza

Status: In corso di realizzazione

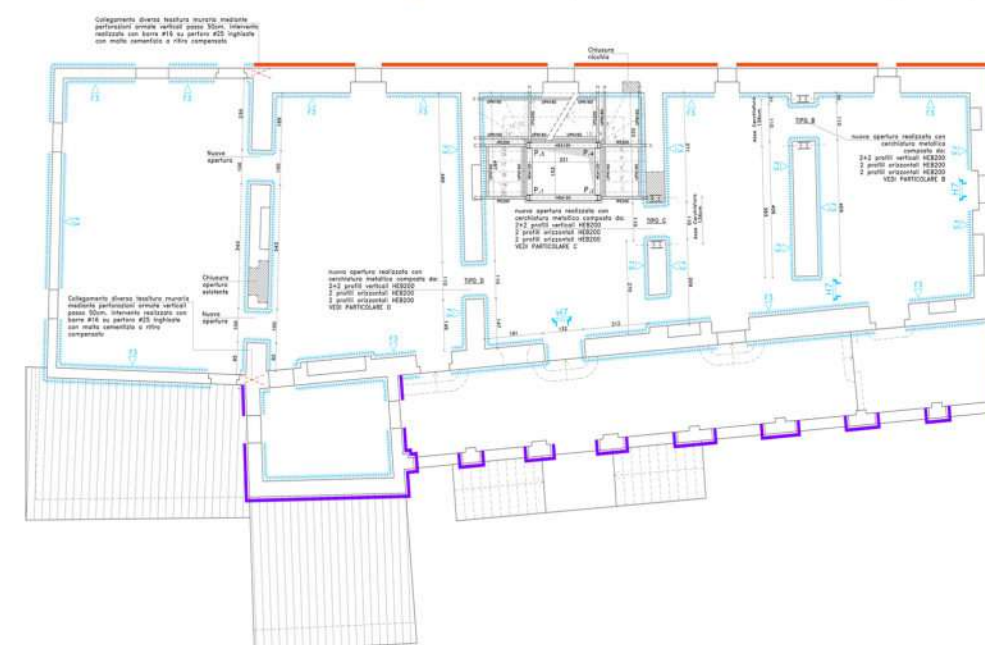
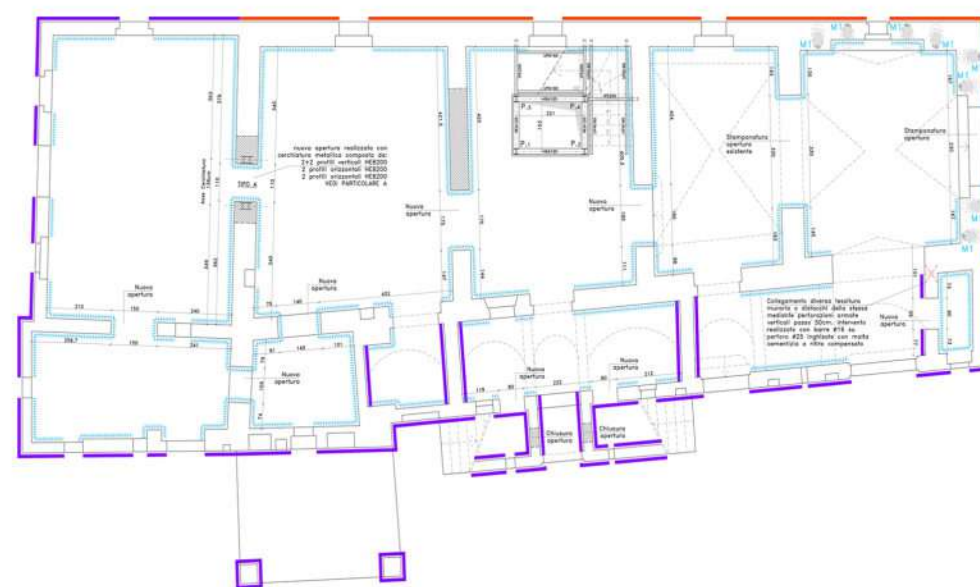

-  **CONSOLIDAMENTO DELLE MURATURE:**
Consolidamento della muratura in pietra mediante rinzaffo strutturale.
-  **CONSOLIDAMENTO DELLE MURATURE:**
Consolidamento della muratura in pietra mediante sistema Reticulatus con intonaco armato interno
-  **CONSOLIDAMENTO DELLE MURATURE:**
Consolidamento della muratura portante mediante intonaco armato con rete in GFRP, su due lati o un lato come dove indicato
-  **NUOVA MURATURE:**
Nuova muratura realizzata con blocchi in laterizio semipieni portanti con foratura <45%, spessore sp=variabile
-  **SCUCI CUCI :**
Metodo di riparazione a scuci-cuci mediante elementi in laterizio pieni.



Stralcio progetto strutturale del fabbricato principale



Fabbricato principale- dettagli scala esterna vista verso il colle di Assisi (PG)



Fabbricato principale

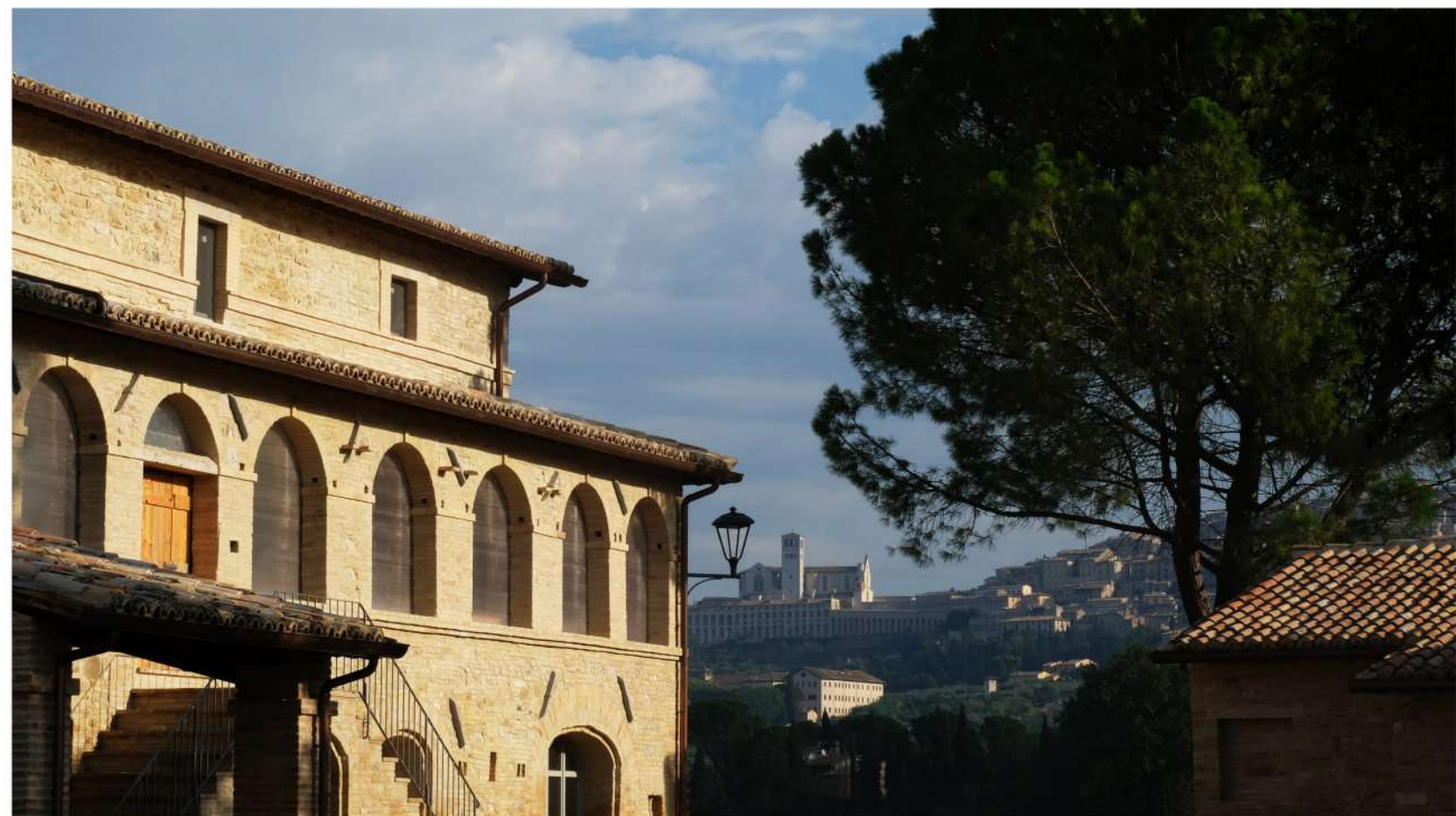

Fabbricato principale vista verso il colle di Assisi (PG)

EFFICIENTAMENTO ENERGETICO 110 PER CENTO

Localizzazione: Lazio, Latina (LT)
Anno: 2021 - 2022
Cliente: CONDOMINIO C.E.E.P.L.A. Scale A-B Via Salvatore Quasimodo Borgo San Michele

Dimensione e programma:
Efficientamento energetico
14 unità abitative
Importo lavori: 3,2 Mln di Euro

Servizi eseguiti: Project Manager
Progettazione Architettonica (pre - def - ese)
Progettazione Impianti (pre - def - ese)
Direzione Lavori
Coord. Sicurezza in fase di progettazione e di esecuzione

Procedimento: Efficientamento energetico tramite Ristrutturazione Edilizia

Enti coinvolti: Comune di Latina (LT)

Status: Realizzato



Condominio C.E.E.P.L.A. ex ante intervento

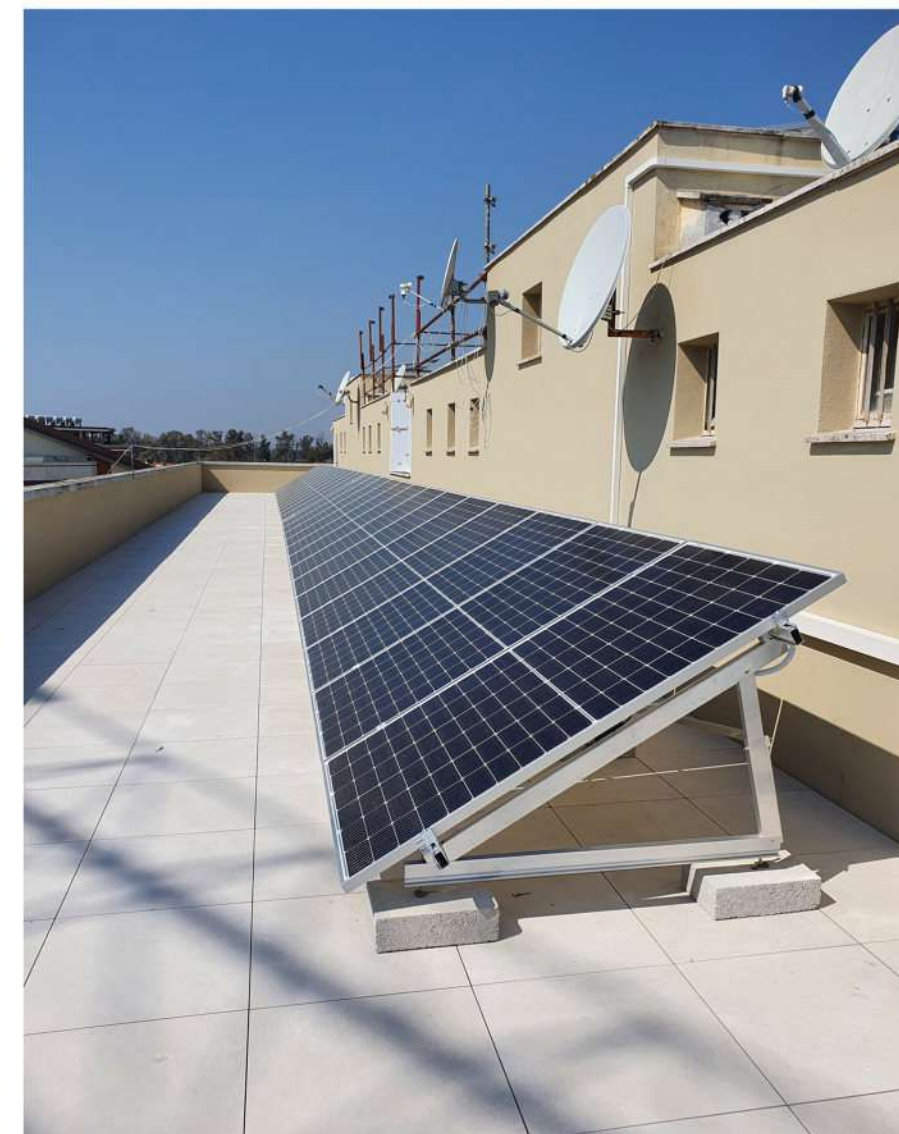

Condominio C.E.E.P.L.A. a seguito dei lavori di efficientamento

EFFICIENTAMENTO ENERGETICO 110 PER CENTO

Localizzazione: Lazio, Latina (LT)
Anno: 2021 - 2022
Cliente: CONDOMINIO VIA CERVETERI
Via Cerveteri n. 1

Dimensione e programma:
Efficientamento energetico
6 unità abitative
Importo lavori: 1,6 Mln di Euro

Servizi eseguiti: Project Manager
Progettazione Architettonica
(pre - def - ese)
Progettazione Impianti
(pre - def - ese)
Direzione Lavori
Cood. Sicurezza in fase di
progettazione e di
esecuzione

Procedimento: Efficientamento energetico
tramite Ristrutturazione
Edilizia

Enti coinvolti: Comune di Latina (LT)

Status: Realizzato



Condominio Cerveteri ex ante intervento



Condominio Cerveteri ex ante intervento



Condominio Cerveteri a seguito dei lavori di efficientamento



Condominio Cerveteri a seguito dei lavori di efficientamento

EFFICIENTAMENTO ENERGETICO 110 PER CENTO

Localizzazione: Lazio, Latina (LT)
Anno: 2022 - 2023
Cliente: CONDOMINIO unità attuativa C/1
N/1 1 Lotto Viale Lecorbusier

Dimensione e programma:
Efficientamento energetico
120 unità abitative
Eco Bonus
Bonus Facciate

Importo lavori: 16 Mln di Euro

Servizi eseguiti: Project Manager
Progettazione Architettonica
(pre - def - ese)
Progettazione Impianti
(pre - def - ese)

Procedimento: Efficientamento energetico
tramite Ristrutturazione
Edilizia

Enti coinvolti: Comune di Latina (LT)

Status: Conclusa fase progettuale



Documentazione fotografica - Stato di Fatto

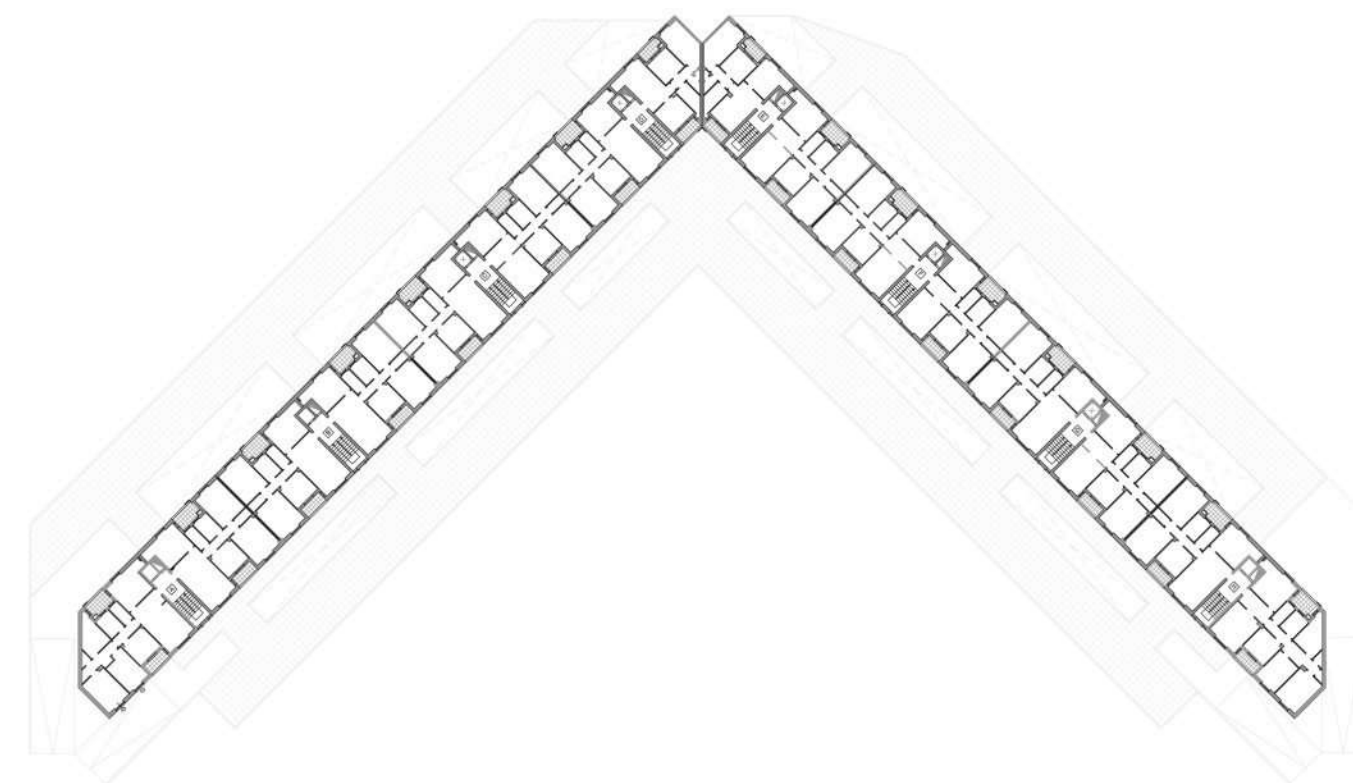

Pianta Piano Tipo - Rilievo dello Stato di Fatto

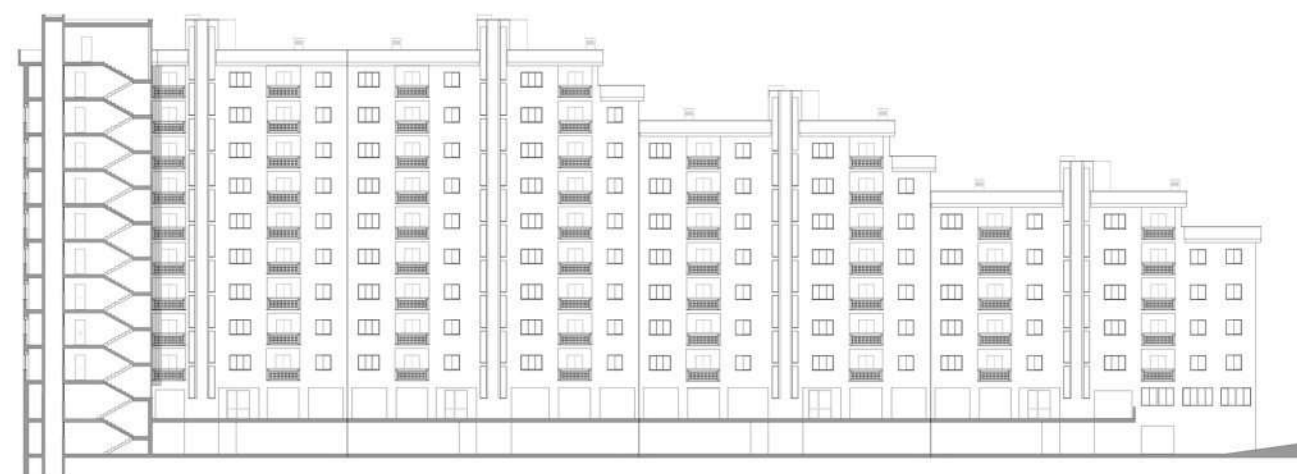

Prospetto ala nord e Prosetto ala sud - Rilievo dello Stato di Fatto

PARTICOLARE COIBENTAZIONE PARETE

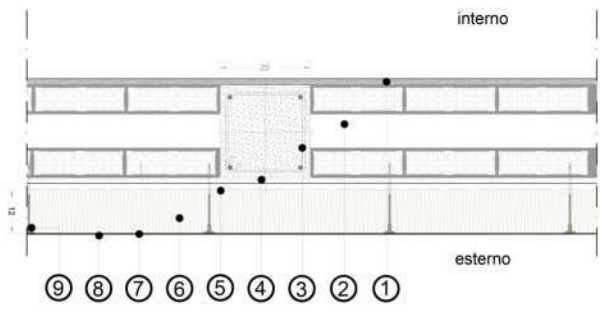

- ① intonaco
- ② mattone forato 25 cm
- ③ pilastro c.a. 25 cm x 25 cm
- ④ rinzafo
- ⑤ adesivo per cappotto
- ⑥ cappotto isolante in EPS cm 12
- ⑦ rasante cementizio
- ⑧ rivestimento in pasta silossanica
- ⑨ tassello per cappotto

SEZIONE VERTICALE

PARTICOLARE COIBENTAZIONE PARETE

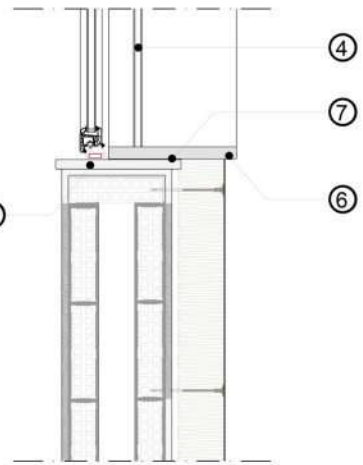

SEZIONE VERTICALE

- ① controtelaio in legno esistente
- ② infisso
- ③ imbotte coibentato in sovrapposizione
- ④ tapparella
- ⑤ vetrocamera
- ⑥ nuova soglia in sovrapposizione
- ⑦ adesivo sigillante per soglie
- ⑧ soglia esistente

SEZIONE VERTICALE

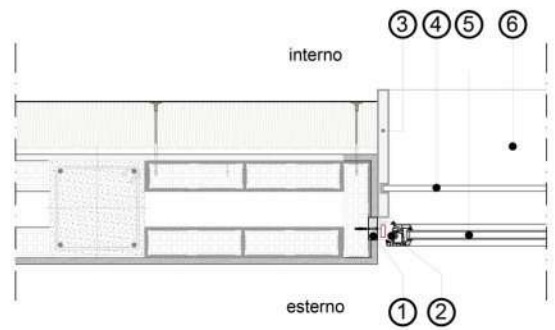

PARTICOLARE E
TETTOIA IN LEGNO CON PANNELLI FOTOVOLTAICI

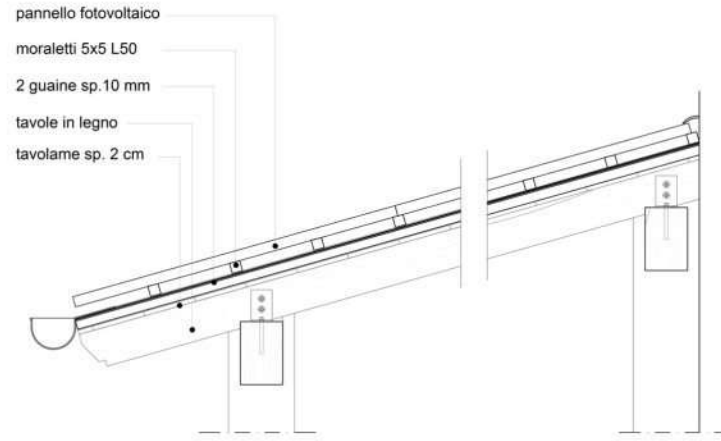

- pannello fotovoltaico
- moraletti 5x5 L50
- 2 guaine sp.10 mm
- tavole in legno
- tavolame sp. 2 cm



PARTICOLARE D
LASTRICO SOLARE

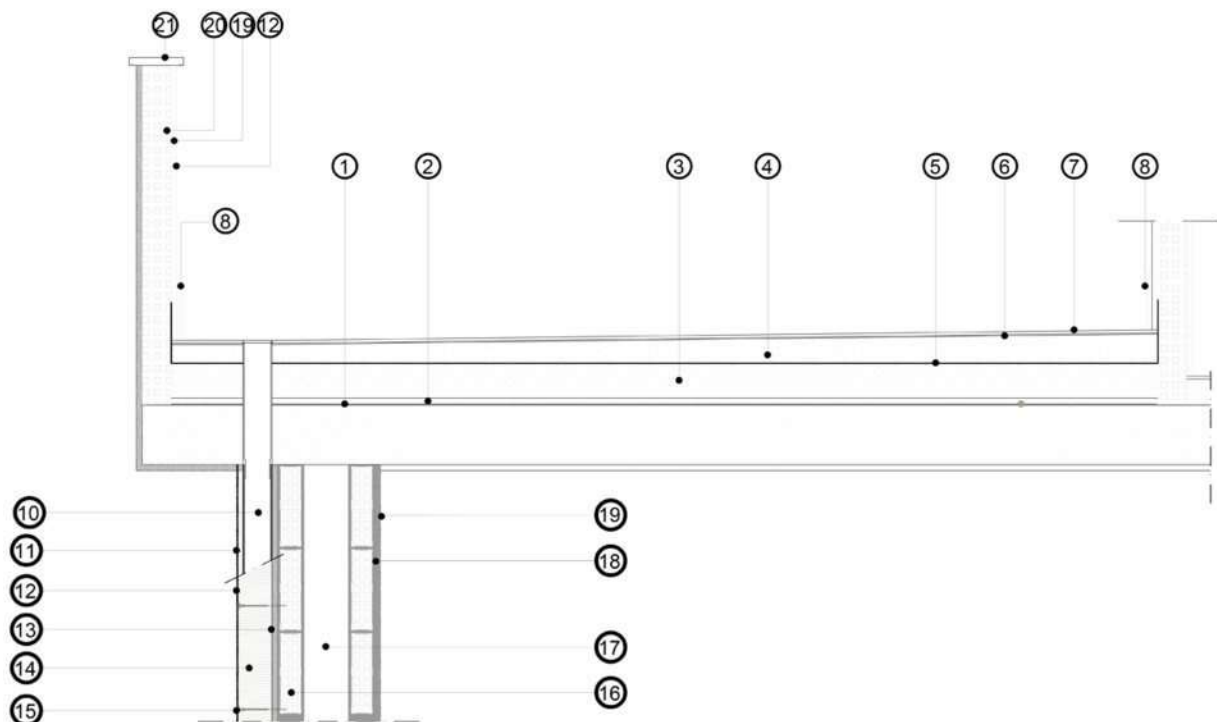

- ① guaina 4mm -10°C
- ② massetto di livellamento 2cm
- ③ pannello coibente 12cm
- ④ massetto pendenza sabbia e cemento
- ⑤ guaina 4mm -20°C doppia
- ⑥ guaina monocomponente bituminosa liquida
- ⑦ pavimento incollato
- ⑧ battiscopa
- ⑨ giunti di dilatazione ove necessario
- ⑩ discendente a scomparsa nel cappotto
- ⑪ rivestimento in pasta silossanica
- ⑫ rasante cementizio
- ⑬ adesivo per cappotto
- ⑭ cappotto isolante in EPS cm 12
- ⑮ tassello fissaggio cappotto
- ⑯ tamponatura muratura a cassetta
- ⑰ intercapedine
- ⑱ malta cementizia
- ⑲ intonaco
- ⑳ muratura in laterizio forato
- ㉑ copertina in travertino



Progettazione esecutiva e di dettaglio

Fotosimulazioni dell'intervento di efficientamento energetico

incarichi significativi

pianificazione

- 2010 - 2016 NUOVO PRG PARTE STRUTTURALE DEL COMUNE DI PASSIGNANO SUL TRASIMENO (PG) - **APPROVATO**
- 2011 - 2018 VARIANTE GENERALE DEL PRG PARTE STRUTTURALE DEL COMUNE DI DERUTA (PG) - **APPROVATO**
- 2015 - 2016 ADEGUAMENTO DEL PRG PARTE STRUTTURALE DEL COMUNE DI MAGIONE (PG) - **APPROVATO**
- 2020 - 2024 COMPLETAMENTO DEL NUOVO PRG PARTE STRUTTURALE DEL COMUNE DI GUALDO CATTANEO (PG) - **APPROVATO**

NUOVO PRG PS PASSIGNANO

Localizzazione: Umbria, Passignano sul
Trasimeno (PG)

Anno: 2010 - 2016

Cliente: Comune di Passignano sul
Trasimeno (PG)

Dimensione e programma:

81 kmq di ST
5.719 abitanti (2014)
- 576 ha di consumo di
suolo

Servizi eseguiti: Pianificazione
Progettazione Urbanistica
Progettazione Paesaggistica
Valutazione Ambientale

Procedimento: Documento Programmatico e
Nuovo Piano Regolatore Generale Parte
Strutturale del Comune di Passignano sul
Trasimeno (PG) ai sensi della LR 1/2015
Redazione VAS del Nuovo PRG PS
CIG: 087970103B

Status: Approvato con DCC n. 57 del
28/07/2016

- Spazio urbano**
- Insediamenti ex art 21 c 1 lett d) LR 1/2015
 - Insediamenti ex art 21 c 1 lett e) LR 1/2015
 - Fascia di rispetto cimiteriale
- Spazio rurale**
- Aree agricole AA
 - Aree di particolare interesse agricolo APIA
 - Aree boscate ABO
- Beni vincolati ex art 10 DLgs 42/2004
 - Edifici tutelati ex art 89 c 4 LR 1/2015
 - Edifici ex art 91 c 5 LR 1/2015
 - Edifici ex art 96 c 1 lqtt h) LR 1/2015
 - Aree archeologiche indiziate
- Viabilità esistente**
- Superstrada raccordo A1
 - Ferrovia RFI
 - Pista ciclabile
 - Anello mountain bike
 - Traversata dei laghi
 - Itinerari tematici
- Viabilità di progetto**
- Ferrovia di progetto in recepimento del Protocollo di Intesa del 20/01/2006 tra Regione Umbria ed RFI
 - Tracciati viari
 - Viabilità da adeguare
 - Rotatorie

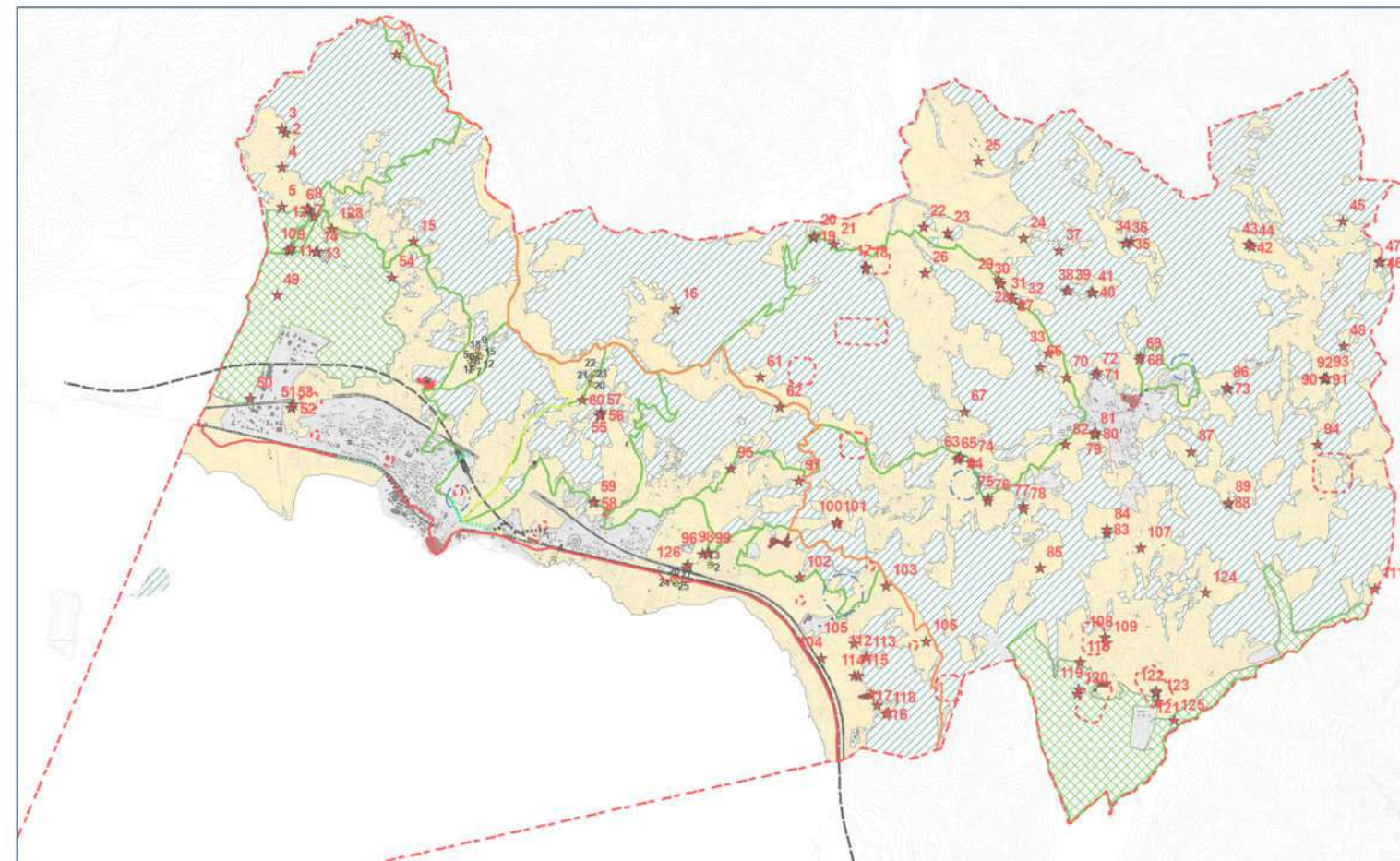

Carta dei Contenuti Urbanistici Elaborato di Progetto del PRG Parte Strutturale

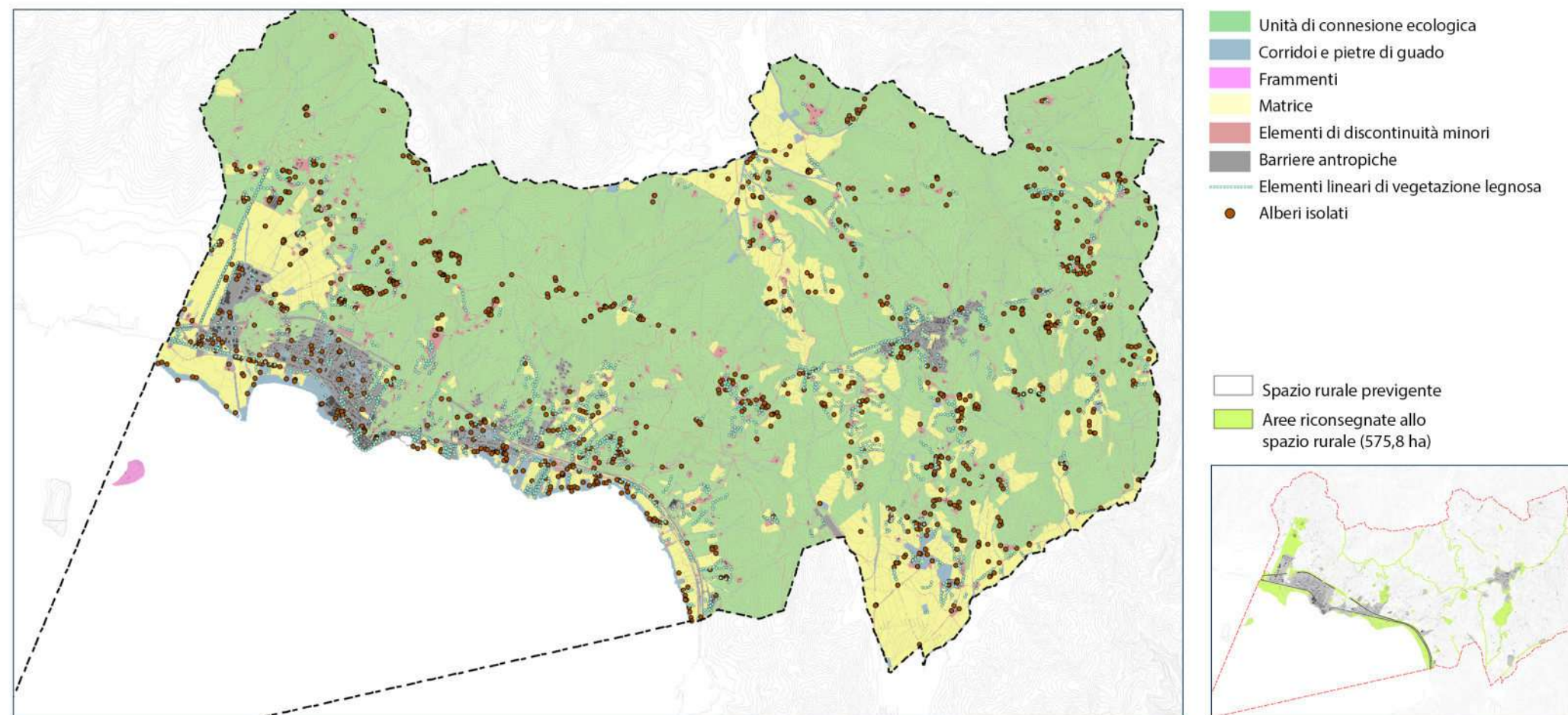

Rete Ecologica Comunale Elaborato di Progetto PRG Parte Strutturale - Schema comparazione aree agricole

VARIANTE GENERALE PRG PS DERUTA

Localizzazione: Umbria, Deruta (PG)
Anno: 2011 - 2018
Cliente: Comune di Deruta (PG)
Dimensione e programma:
44 kmq di ST
9.628 abitanti

Servizi eseguiti: Pianificazione
Progettazione Urbanistica
Progettazione Paesaggistica
Valutazione Ambientale

Procedimento: Documento Programmatico
Variante Generale del Piano Regolatore
Generale Parte Strutturale del Comune di
Deruta (PG) ai sensi della LR 1/2015
Redazione VAS del Nuovo PRG PS
Contratto rep. n. 2528 del 15/12/2011

Status: Approvato con DCC n. 101 del
19/12/2018

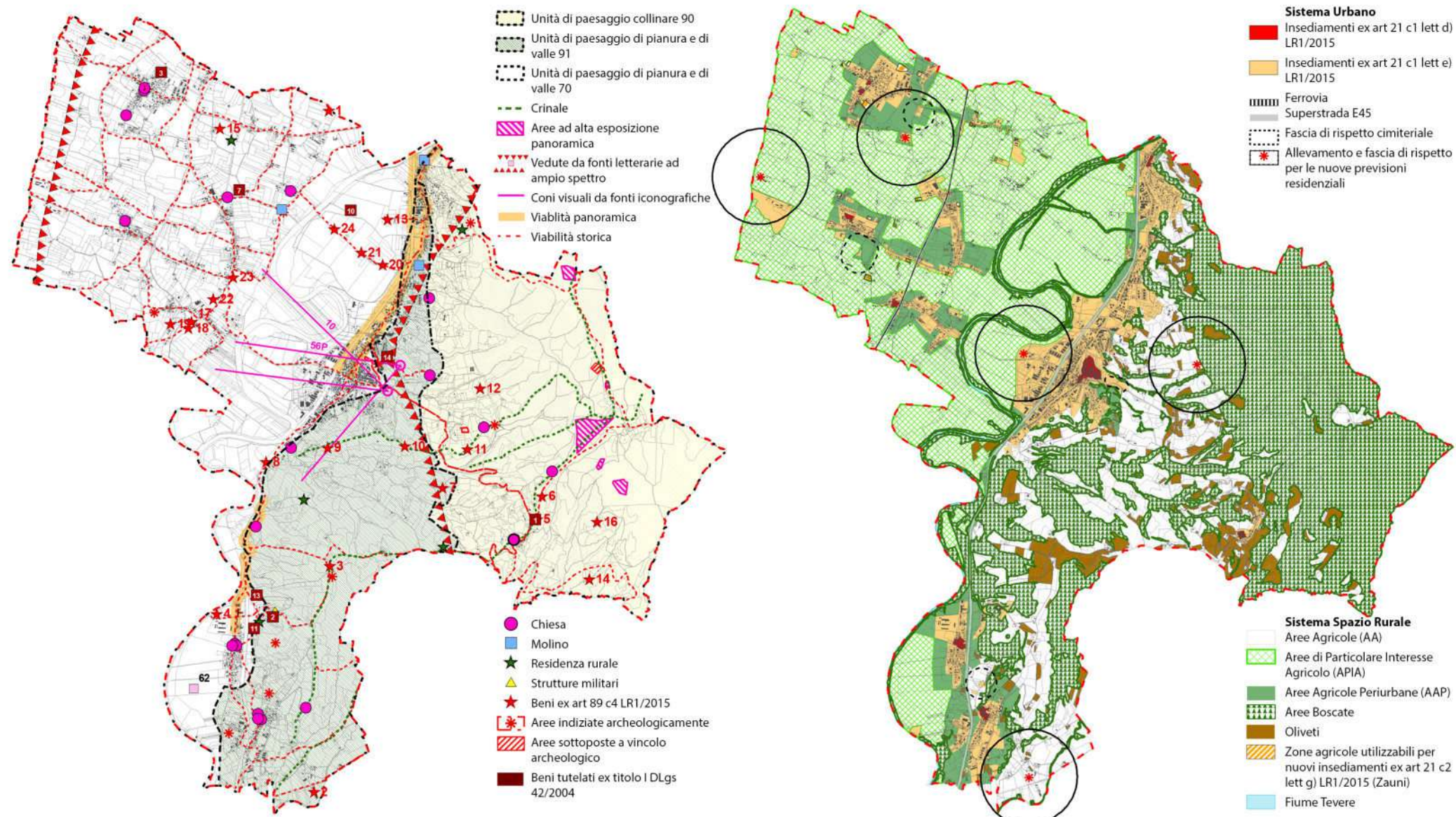

Carta dei Contenuti Paesaggistici e Carta dei Contenuti Urbanistici Elaborati di Progetto del PRG Parte Strutturale

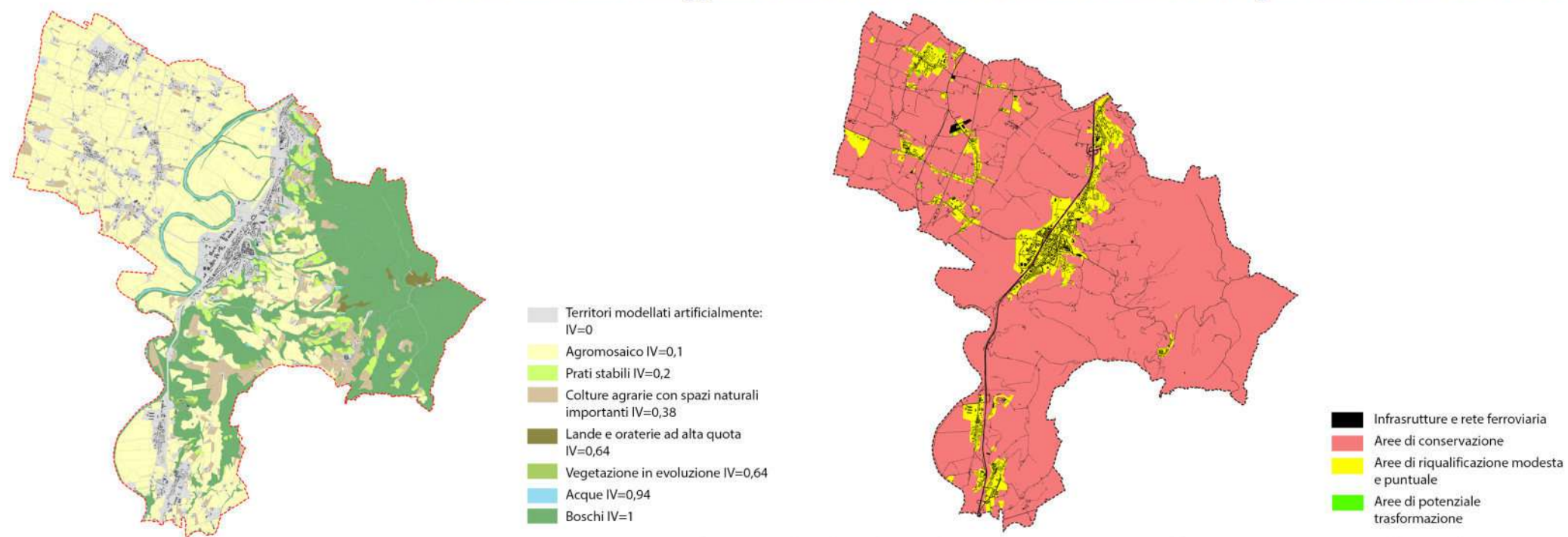

Schema dell'Indice del Valore Naturale INV - Schema propensione alla trasformazione

ADEGUAMENTO PRG PS MAGIONE

Localizzazione: Umbria, Magione (PG)
Anno: 2015 - 2016
Cliente: Comune di Magione (PG)
Dimensione e programma:
130 kmq di ST
14.865 abitanti

Servizi eseguiti: Pianificazione
Progettazione Urbanistica
Progettazione Paesaggistica

Procedimento: Adeguamento del Piano
Regolatore Generale Parte Strutturale del
Comune di Magione (PG) ex art. 263 della
LR 1/2015
CIG: Z461704D0E

Status: Approvato con DCC n. 79 del
29/09/2016
Pubblicazione BUR n. 47 del
05/11/2016

- Sistema Urbano**
- Insediamenti ex art. 21 co. 1 lett. d) LR 1/2015
 - Insediamenti ex art. 21 co. 1 lett. e) LR 1/2015 prevalentemente residenziali, con presenza di servizi e attività artigianali compatibili, comprensivi degli insediamenti ex art. 21 co. 2 lett. g) LR 1/2015
 - Insediamenti ex art. 21 co. 1 lett. c) LR 1/2015 prevalentemente produttivi con la presenza occasionale di residenza e servizi comprensivi degli insediamenti ex art. 21 co. 2 lett. g) LR 1/2015
 - Insediamenti ex art. 21 co. 1 lett. e) LR 1/2015 prevalentemente a servizi ed attività turistiche
- Sistema delle Infrastrutture e dei Servizi**
- Raccordo autostradale tipo "A"
 - Strada locale tipo "F"
 - ▬ Ferrovie
 - ▨ Fascia di rispetto di depuratori (FG), pozzi (P) e cimiteri (Ci)

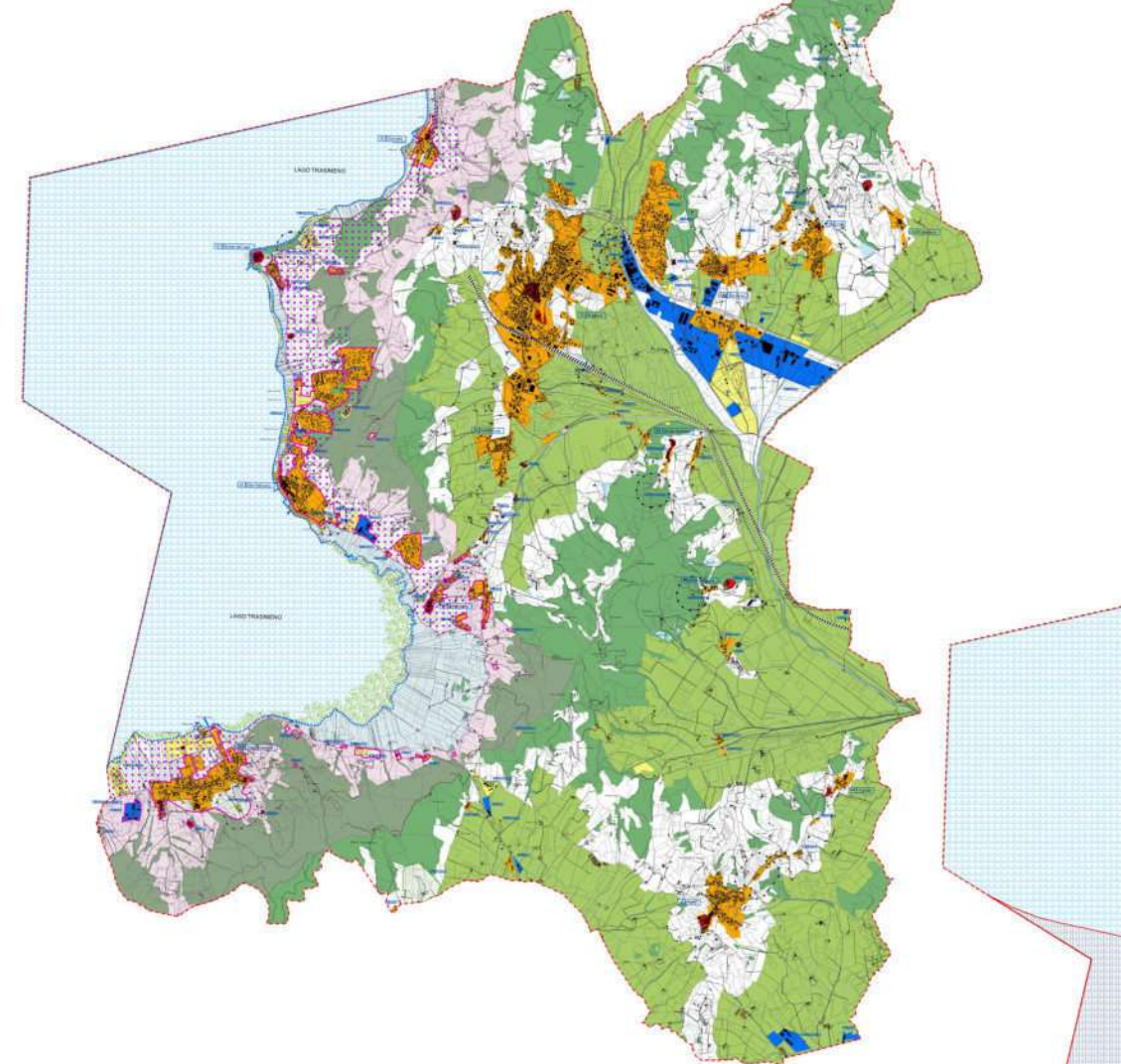

- Sistema Spazio Rurale**
- ▨ Zone agricole utilizzabili per nuovi insediamenti ex art. 21 c. 2 lett. g) LR 1/2015 (Ampliamento del 30% o 50% delle attività esistenti in zone B2 e B3 del PS2)
 - Aree agricole
 - ▨ Aree di particolare interesse agricolo
 - ▨ Aree agricole di tutela del bacino del Trasimeno
 - ▨ Aree boscate
 - ▨ Attività estrattive
 - ▨ Allevamenti zootecnici
 - ▨ Aree per la coltivazione intensiva di prodotti agricoli in serra
 - ▨ Vegetazione elofitica e idrofittica: Frangimieto

- Reticolo Idrografico**
- ▨ Laghi artificiali e corsi d'acqua
 - ▨ Lago Trasimeno

**Piano di Bacino del Fiume Tevere
II Stralcio per il Lago Trasimeno - PS2**

- ▨ Ambito A
- ▨ Ambito B2
- ▨ Ambito B3
- ▨ Ambito D
- ▨ Ambito F
- Attività ristorative esistenti

Legenda

- ▨ Confine comunale
- Sistema Urbano**
- ▨ Insediamenti urbani - Classe I
- Sistema delle Infrastrutture e dei Servizi**
- Raccordo autostradale tipo "A"
 - Strada locale tipo "F"
 - ▬ Ferrovie
- Risorse Naturalistico Ambientali**
- ▨ Aree della agricoltura intensiva: seminativi, uliveti, vigneti - Classe 2
 - ▨ Sistema di riferimento principale per la zoocenosi - Classe 3
 - ▨ Aree di elevato interesse naturalistico ambientale - Sottoclasse 4A
 - ▨ Aree di elevatissimo interesse naturalistico - Sottoclasse 4B
- Siti di Elevatissimo Interesse Naturalistico**
- ▨ SIC (Sito di Interesse Comunitario)
 - ▨ ZPS (Zone di Protezione Speciale)
 - ▨ Oasi di protezione speciale
- Reticolo Idrografico**
- ▨ Laghi artificiali e corsi d'acqua
 - ▨ Lago Trasimeno

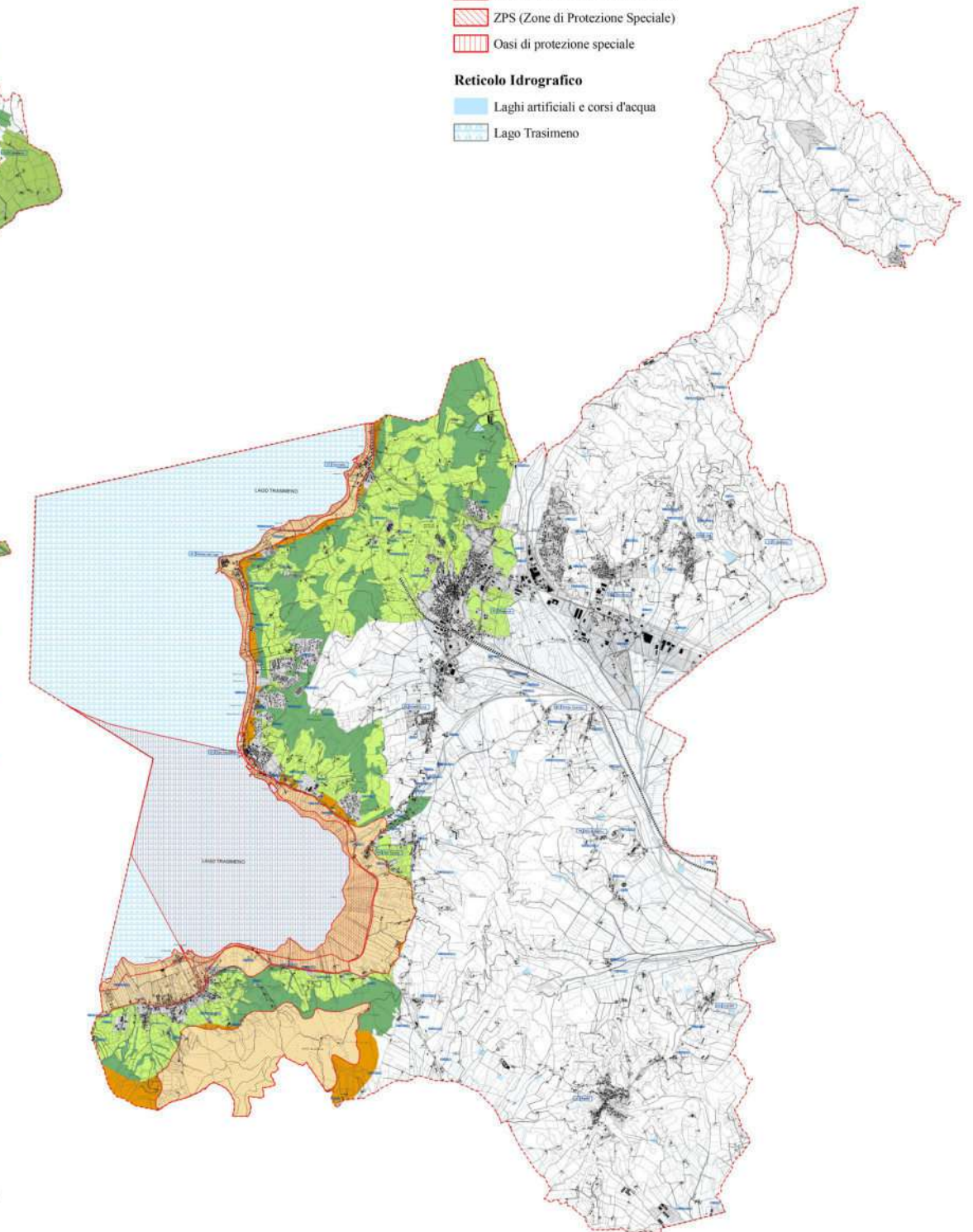

Sistema Insediativo e Sistema Ambientale - Elaborati di Progetto Adeguamento del PRG PS alla Legge Regionale 1/2015

NUOVO PRG PS GUALDO CATTANEO

Localizzazione: Umbria, Gualdo Cattaneo (PG)
 Anno: 2020 - 2024
 Cliente: Comune di Gualdo Cattaneo (PG)
 Dimensione e programma:
 97 kmq di ST
 6.065 abitanti

Servizi eseguiti: Pianificazione
 Progettazione Urbanistica
 Progettazione Paesaggistica

Procedimento: Completamento del Nuovo Piano Regolatore Generale Parte Strutturale del Comune di PG) ai sensi della LR 1/2015
 CIG: Z462E6F282

Status: Approvato con DCC n. 7 del 28/03/2024

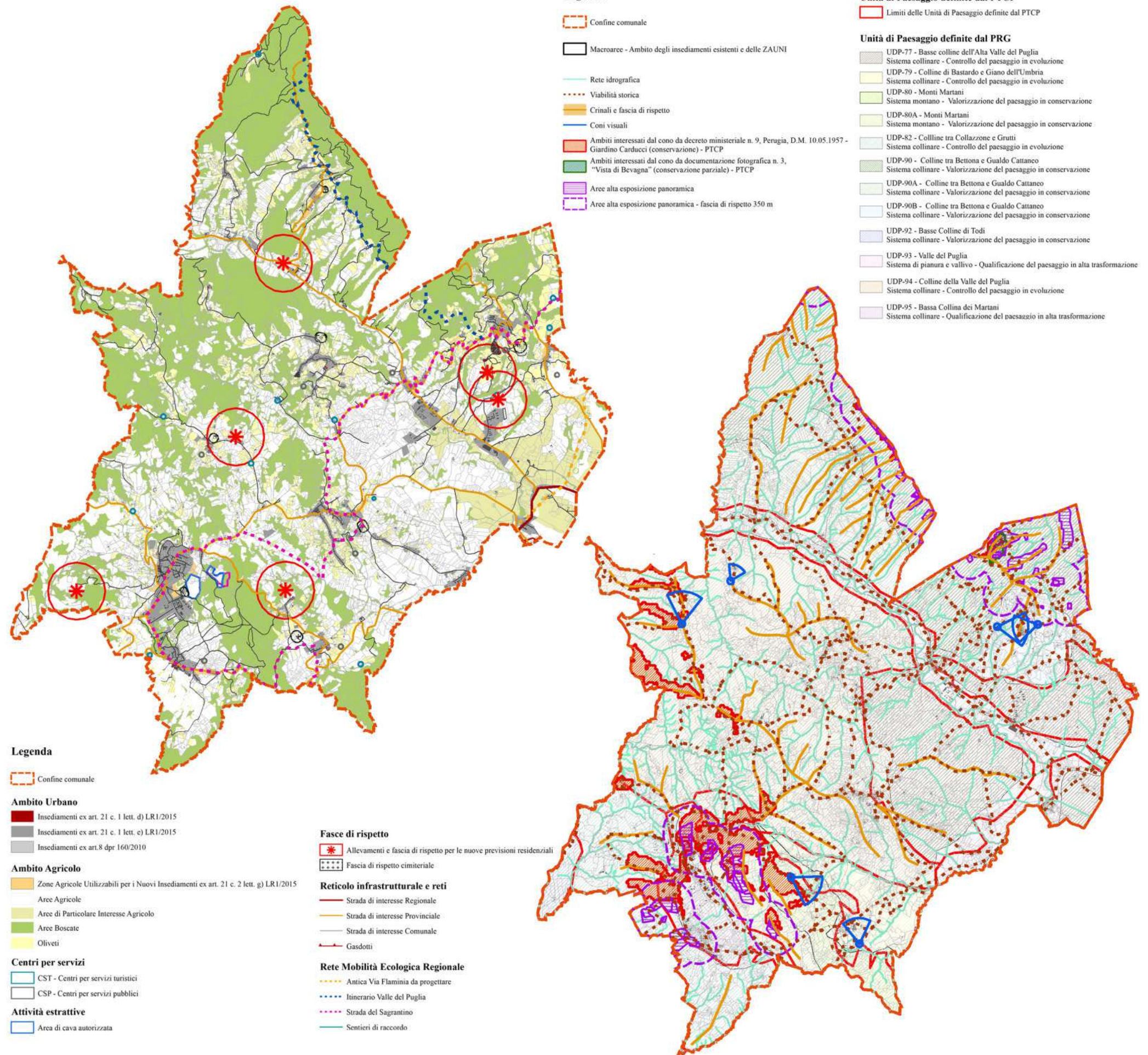

Sistema Insediativo e Sistema Paesaggistico - Elaborati di Progetto Completamento del Nuovo PRG PS

COMPLETAMENTO NUOVO PRG PARTE STRUTTURALE GUALDO CATTANEO PG

incarichi significativi

SUAP

- 2012 - 2017 NUOVO INSEDIAMENTO PRODUTTIVO Ditta DONDI SPA in Bastia Umbra (PG) - **REALIZZATO**
- 2012 - 2018 NUOVO INSEDIAMENTO PRODUTTIVO Ditta ISA SRL in Bastia Umbra (PG) - **REALIZZATO**
- 2016 - 2019 PARCO COMMERCIALE Ditta TREADIM SRL in Bastia Umbra (PG) - **APPROVATO**
- 2021 + ECORESORT AMPLIAMENTO ECOBORGO DI TOPPO SRL in Città di Castello (PG) e Monte Santa Maria Tiberina (PG) - **COMPLETATO ITER VAS IN CORSO DI PROGETTAZIONE DEFINITIVA**
- 2022 + AMPLIAMENTO PRODUTTIVO E RIQUALIFICAZIONE Ditta MOLINI FAGIOLI SRL in Magione (PG) - **IN CORSO DI REALIZZAZIONE**
- 2024 + AMPLIAMENTO PRODUTTIVO Ditta VALENTINI AUTODEMOLIZIONI SRL in Gualdo Cattaneo (PG) - **IN CORSO**
- 2024 + AMPLIAMENTO PRODUTTIVO Ditta VETRERIA CIRI SRL in Castel Ritaldi (PG) - **IN CORSO**
- 2024 + NUOVO INSEDIAMENTO PRODUTTIVO Ditta COLINES AIR BUBBBLE SRL in Bastia Umbra (PG) - **IN CORSO**
- 2024 + NUOVO INSEDIAMENTO PRODUTTIVO Ditta CONSORZIO RECUPERI SRL in Bastia Umbra (PG) - **IN CORSO**

NUOVO INSEDIAMENTO PRODUTTIVO

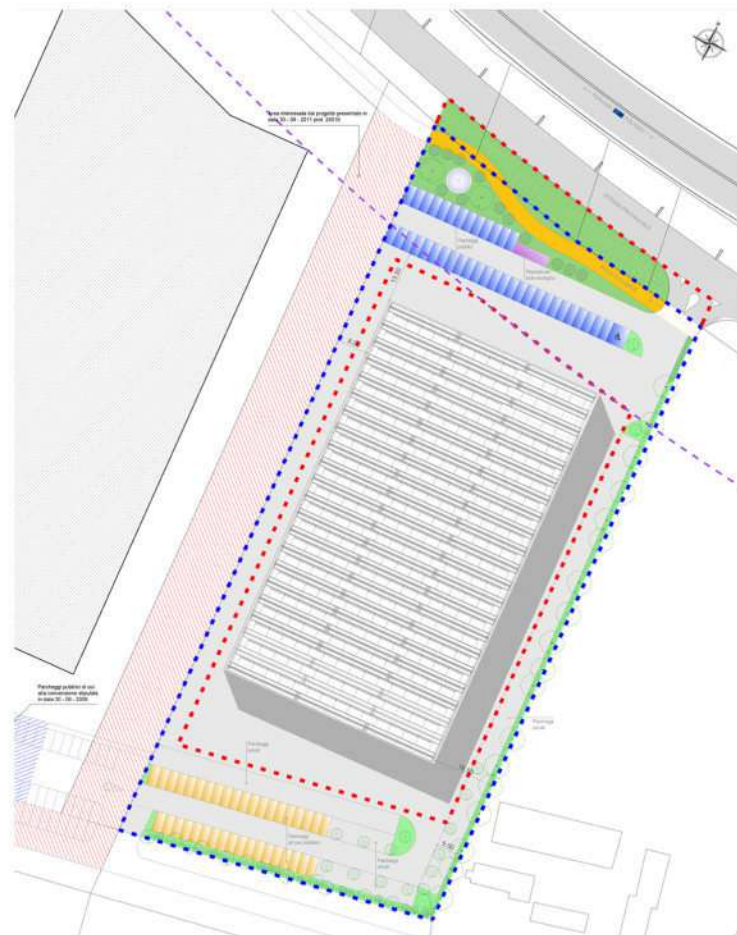

Planivolumetrico dell'intervento



Fotoinserimento dell'intervento

Localizzazione: Umbria, Bastia Umbra (PG)

Anno: 2012 - 2017

Cliente: DONDI spa

Dimensione e programma:

16.300 mq di ST

7.000 mq di SUC

Investimento: 5 Mln di euro

Servizi eseguiti: Progettazione Urbanistica
Valutazione Ambientale

Procedimento: Realizzazione di Stabilimento
Produttivo della Ditta DONDI spa, in
variante al PRG del Comune di Bastia
Umbra SUAP ex art. 8 DPR 160/2010

Enti coinvolti: Comune di Bastia Umbra

Regione Umbria

Provincia di Perugia

ENAC

ASL

ARPA

ANAS

Status: Approvato e Realizzato



Nuovo Stabilimento realizzato

NUOVO INSEDIAMENTO PRODUTTIVO

Localizzazione: Umbria, Bastia Umbra (PG)

Anno: 2012 - 2018

Cliente: ISA srl

Dimensione e programma:

163.385 mq di ST

83.505 mq di SUC

Investimento: 30 Mln di euro

Servizi eseguiti: Progettazione Urbanistica
Valutazione Ambientale

Procedimento: Realizzazione di Stabilimento
Produttivo, per rilocalizzazione della Ditta
ISA srl, in variante al PRG del Comune di
Bastia Umbra SUAP ex art. 8 DPR
160/2010

Enti coinvolti: Comune di Bastia Umbra
Regione Umbria
Provincia di Perugia
ENAC
ASL
ARPA
ANAS

Status: Approvato con DCC n. 71 del
13/11/2014 e Realizzato



Fotoinserimento satellitare dell'intervento



Fotoinserimento satellitare dell'intervento



Nuovo Stabilimento realizzato - vista con drone



Nuovo Stabilimento realizzato



Nuovo Stabilimento realizzato

PARCO COMMERCIALE

Localizzazione: Umbria, Bastia Umbra (PG)

Anno: 2016 - 2019

Cliente: TREADIM srl

Dimensione e programma:

56.400 mq di ST

2.900 mq di SUC

9.300 mq di SV

67.314 mc di V

Investimento: 20 Mln di euro

Servizi eseguiti: Project Manager

Progettazione Urbanistica

Progettazione Architettonica

Progettazione Paesaggistica

Valutazione Ambientale

Procedimento: Insedimento commerciale in

variante al PRG del Comune di Bastia

Umbra SUAP ex art. 8 DPR 160/2010

Enti coinvolti: Comune di Bastia

Regione Umbria

Provincia di Perugia

ANAS

SNAM

ARPA

Soprintendenza

Status: Approvato con DCC n. 54 del
31/07/2019 e non realizzato



Inserimento planivolumetrico dell'intervento



Fotoinserimento dell'intervento - vista dalla SS75 direzione Assisi - Foligno



Inserimento planivolumetrico dell'intervento



Simulazione dell'intervento - Blocco commerciale e sistemazione esterne



Simulazione dell'intervento - Blocco commerciale



Simulazione intervento - Blocco Commerciale



Simulazione intervento - Blocco Commerciale



Simulazione dell'intervento: Studio per brand commerciale



Simulazione dell'intervento: Studio per brand commerciale

ECORESORT

Localizzazione: Umbria, Città di Castello -
Monte Santa Maria Tiberina (PG)

Anno: 2021 +

Cliente: ECO BORGO DI TOPPO srl

Dimensione e programma:

565.550 mq di ST

123.062 mq di ST insediabile

8.326 mq di SUC

288 posti letto

40 lodge

Investimento: 23 Mln di euro

Servizi eseguiti: Project Manager

Progettazione Urbanistica

Progettazione Paesaggistica

Valutazione Ambientale

Procedimento: Realizzazione di Ecoresort in
variante al PRG PS e del PRG PO del
Comune di Città di Castello del Comune di
Monte Santa Maria Tiberina SUAP ex art. 8
DPR 160/2010

Enti coinvolti: Comune di Città di Castello
Comune di M. S.M. Tiberina
Regione Umbria
Provincia di Perugia
ARPA

Status: Concluso iter di Verifica di
Assoggettibilità a VAS positivamente - in
corso di presentazione progetto definitivo.

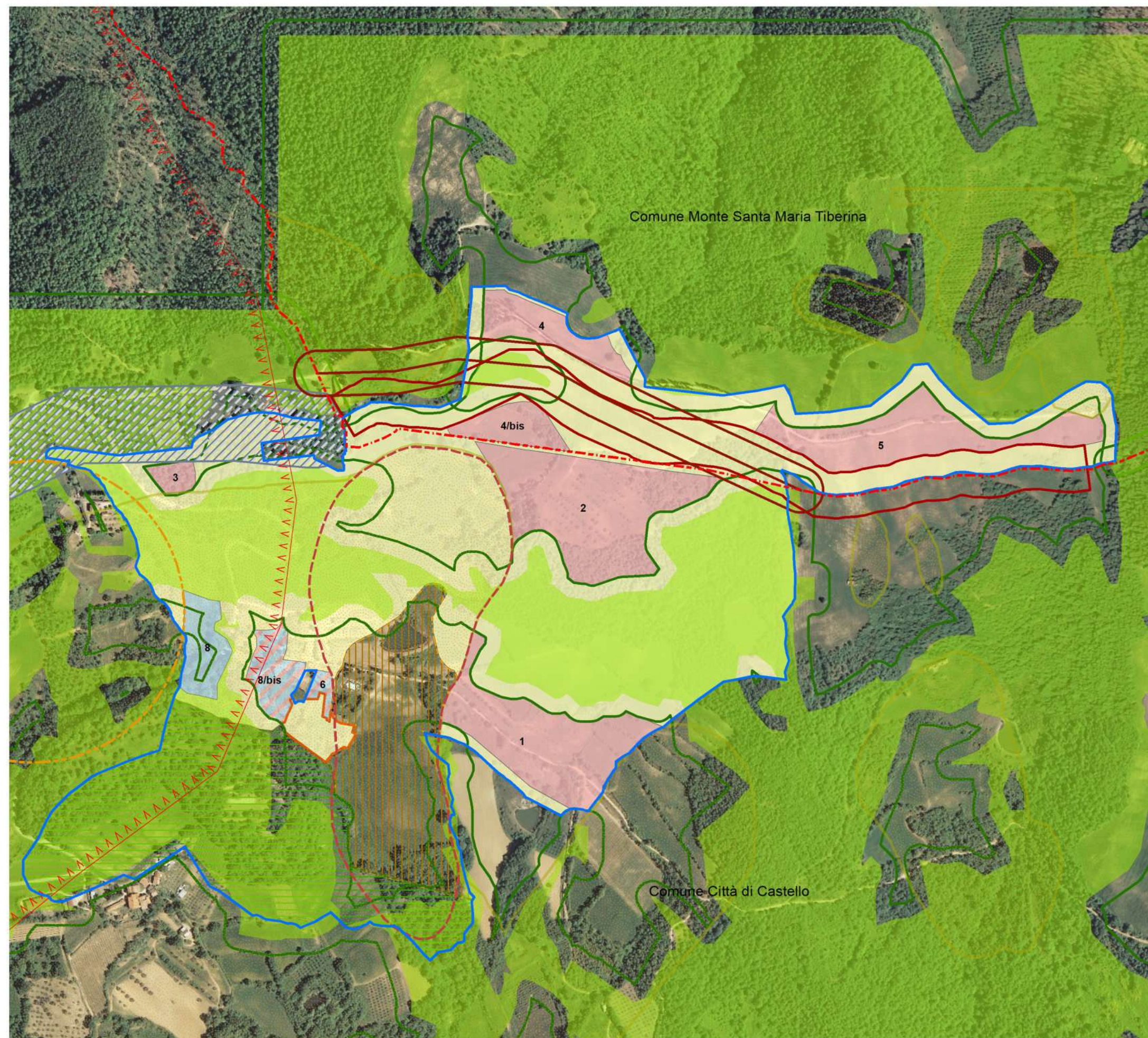

Ambito di intervento - Proposta del nuovo Ecoresort intercomunale - Definizione degli insediamenti con valutazione vincolistica



Paesaggio collinare umbro del nuovo insediamento ricettivo - Il borgo ricettivo esistente



Paesaggio collinare umbro del nuovo insediamento ricettivo



Masterplan di progetto



Simulazione dell'intervento - Lodge tipo da destinare alla ricettività diffusa

AMPLIAMENTO PRODUTTIVO

Localizzazione: Umbria, Magione (PG)

Anno: 2023 +

Cliente: Molini Fagioli srl

Dimensione e programma:

20.160 mq di ST

Nuova Palazzina uffici

Ampliamento magazzini

Silos di 29 m di altezza

Viabilità e rotatoria

Investimento: 15 Mln di euro

Servizi eseguiti: Project Manager

Progettazione Urbanistica

Progettazione Architettonica

Progettazione Paesaggistica

Valutazione Ambientale

Procedimento: Ampliamento e
riqualificazione dello Stabilimento Molini
Fagioli in variante al PRG PS e del PRG PO
del Comune di Magione SUAP ex art. 8 DPR
160/2010

Enti coinvolti: Comune di Magione

Regione Umbria

Provincia di Perugia

ARPA

ANAS

Ferrovie dello Stato

Soprintendenza

Status: in corso di realizzazione

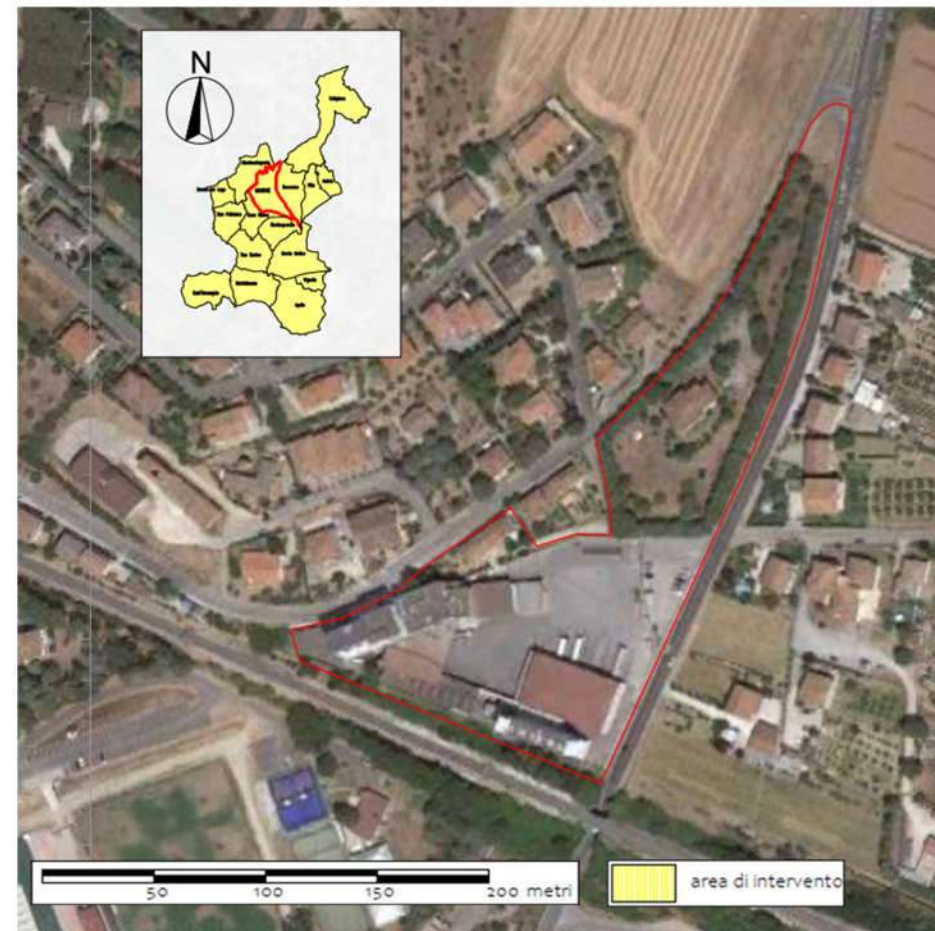

Stato attuale dello stabilimento - vista su ortofotocarta



Proposta Variante al PRG PO del Comune di Magione



Ambito di intervento - Planivolumetrico dello stabilimento



Simulazione e fotoinserimento della nuova palazzina uffici



Simulazione e fotoinserimento della nuova palazzina uffici



Simulazione e fotoinserimento della nuova palazzina uffici - vista zenitale

AMPLIAMENTO PRODUTTIVO

Localizzazione: Umbria, Gualdo Cattaneo
(PG)

Anno: 2024 +

Cliente: VALENTINI autodemolizioni srl

Dimensione e programma:

31.600 mq di ST

7.220 mq di ST (ZAUNI)

5.000 mq di SUC

Investimento: 5 Mln di euro

Servizi eseguiti: Progettazione Urbanistica
Progettazione Architettonica
Valutazione Ambientale

Procedimento: Ampliamento Stabilimento
Produttivo della Ditta VALENTINI
Autodemolizioni srl, in variante al PRG PS e
PRG PO del Comune di Gualdo Cattaneo
SUAP ex art. 8 DPR 160/2010 -
Ampliamento ed ammodernamento impianto
trattamento RAEE - Autorizzazione art. 208
DLgs 152/2006

Enti coinvolti: Comune di Gualdo Cattaneo
Regione Umbria
Provincia di Perugia
ASL
ARPA
ANAS

Status: In corso

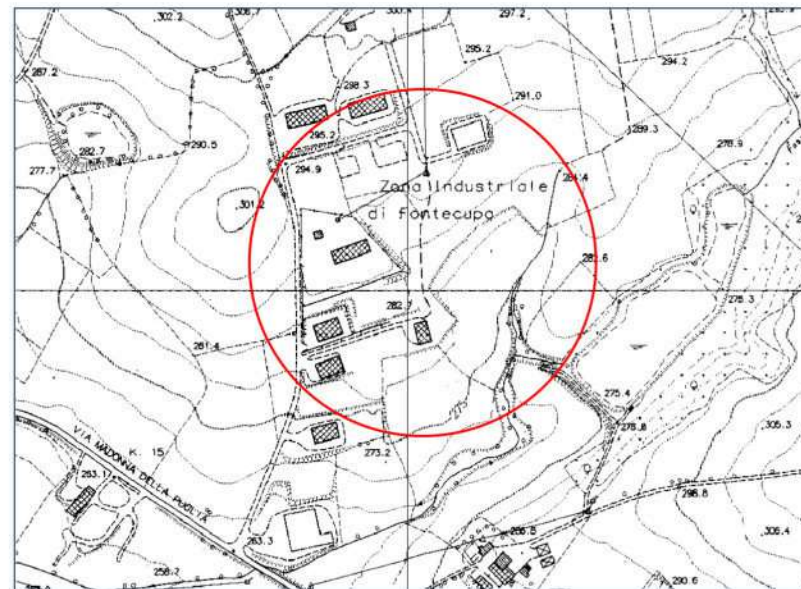

Individuazione dell'area di intervento

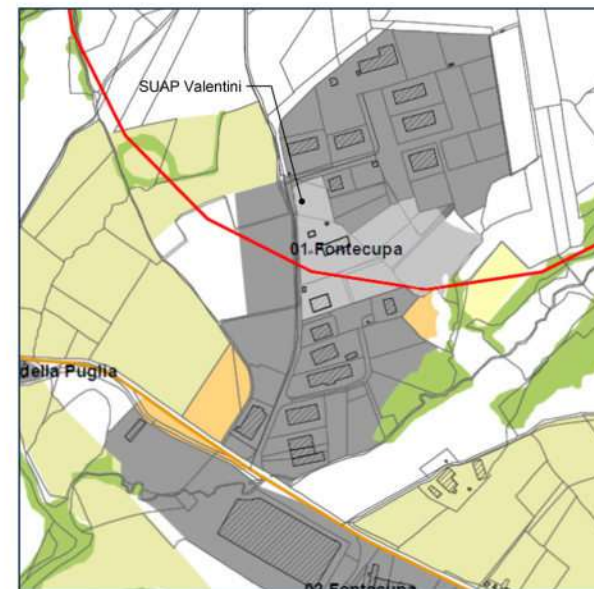

Proposta variante al PRG PS



Proposta di variante al PRG PO



Proposta di ampliamento dello stabilimento produttivo

AMPLIAMENTO PRODUTTIVO



Individuazione dell'area di intervento



Proposta variante al PRG PS

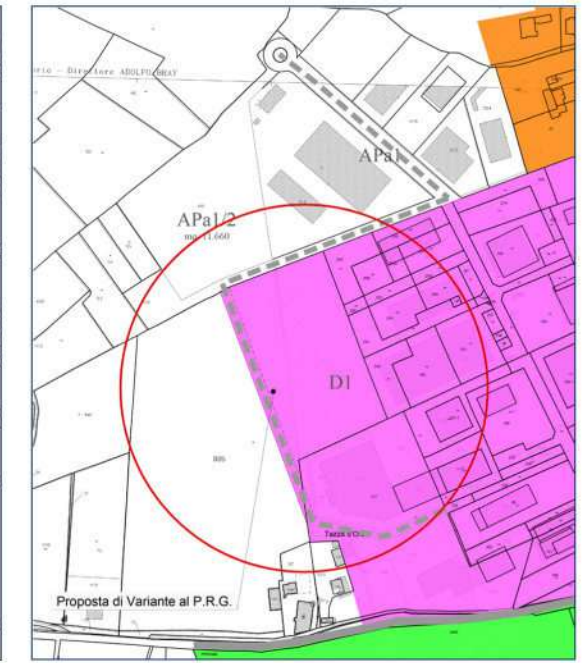

Proposta di variante al PRG PO

Localizzazione: Umbria, Castel Ritaldi (PG)

Anno: 2024 +

Cliente: Vetreria CIRI srl

Dimensione e programma:

20.300 mq di ST

11.240 mq di SUC

Investimento: 5 Mln di euro

Servizi eseguiti: Progettazione Urbanistica
Progettazione Architettonica
Valutazione Ambientale

Procedimento: Ampliamento Stabilimento
Produttivo della Ditta Vetreria CIRI srl, in
variante al PRG PS e PRG PO del Comune di
Castel Ritaldi SUAP ex art. 8 DPR
160/2010

Enti coinvolti: Comune di Castel Ritaldi
Regione Umbria
Provincia di Perugia
ASL
ARPA
ANAS
Autorità di Bacino

Status: In corso

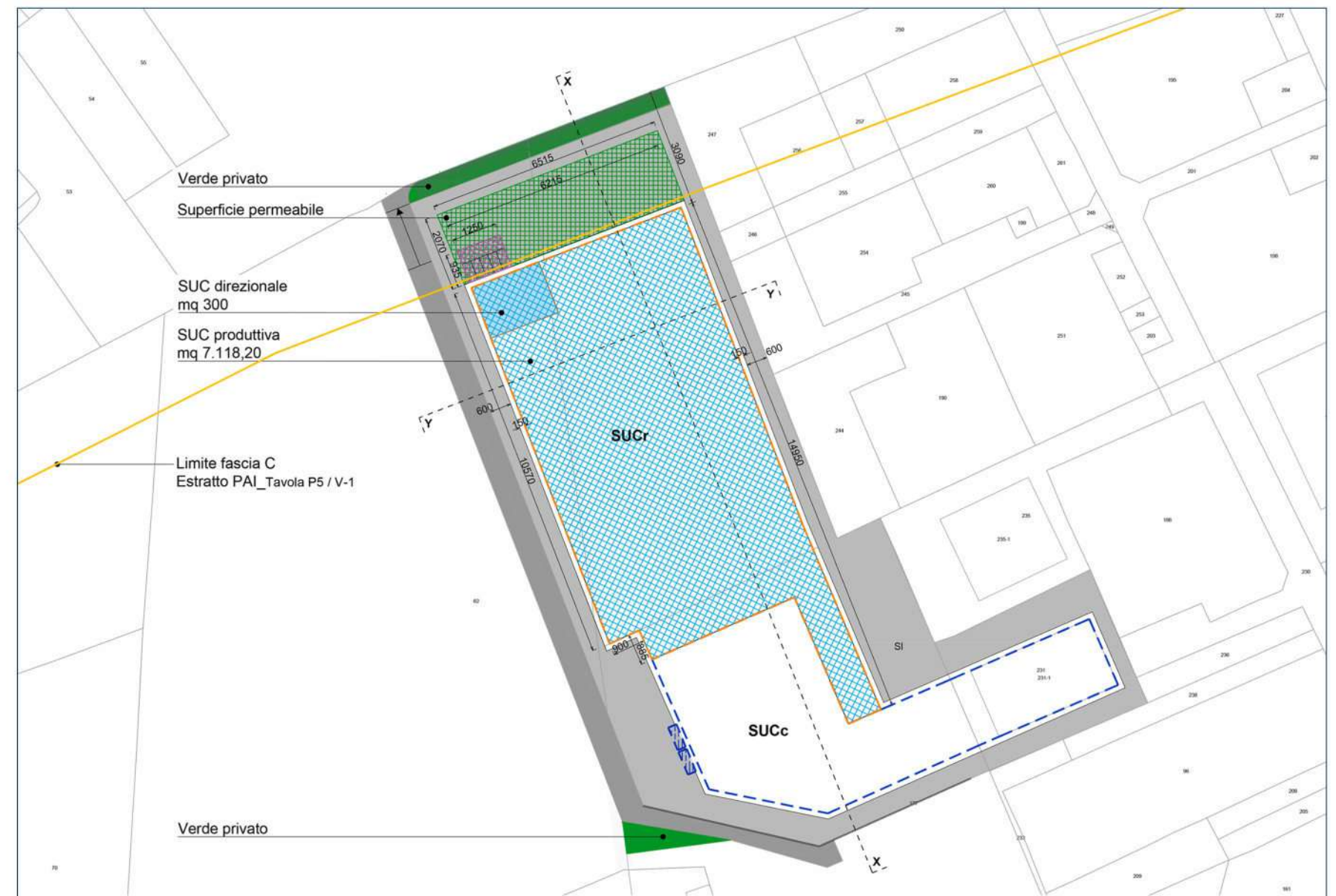

Proposta di ampliamento dello stabilimento produttivo

NUOVO INSEDIAMENTO PRODUTTIVO



Individuazione dell'area di intervento

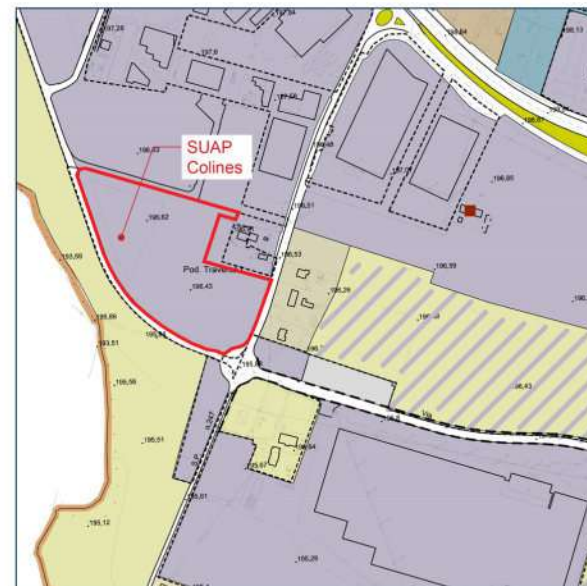

Proposta variante al PRG PS ADOTTATO

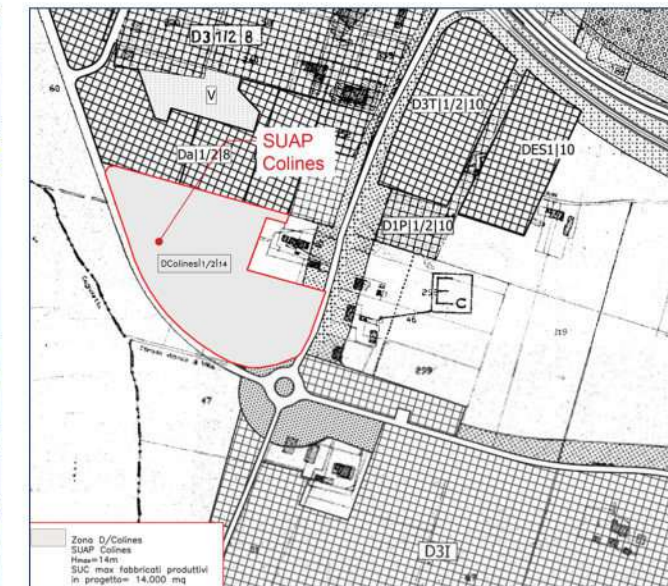

Proposta di variante al PRG vigente

Localizzazione: Umbria, Bastia Umbra (PG)
Anno: 2024 +
Cliente: COLINES AIR BUBBLE srl
Dimensione e programma:
39.240 mq di ST
14.000 mq di SUC
Investimento: 10 Mln di euro

Servizi eseguiti: Progettazione Urbanistica
Progettazione Architettonica
Valutazione Ambientale

Procedimento: Rilocalizzazione dello
Stabilimento Produttivo della Ditta COLINES
AIR BUBBLE srl, in variante al PRG del
Comune di Bastia Umbra (PG) SUAP ex art.
8 DPR 160/2010

Enti coinvolti: Comune di Bastia Umbra
Regione Umbria
Provincia di Perugia
ASL
ARPA
ANAS

Status: In corso

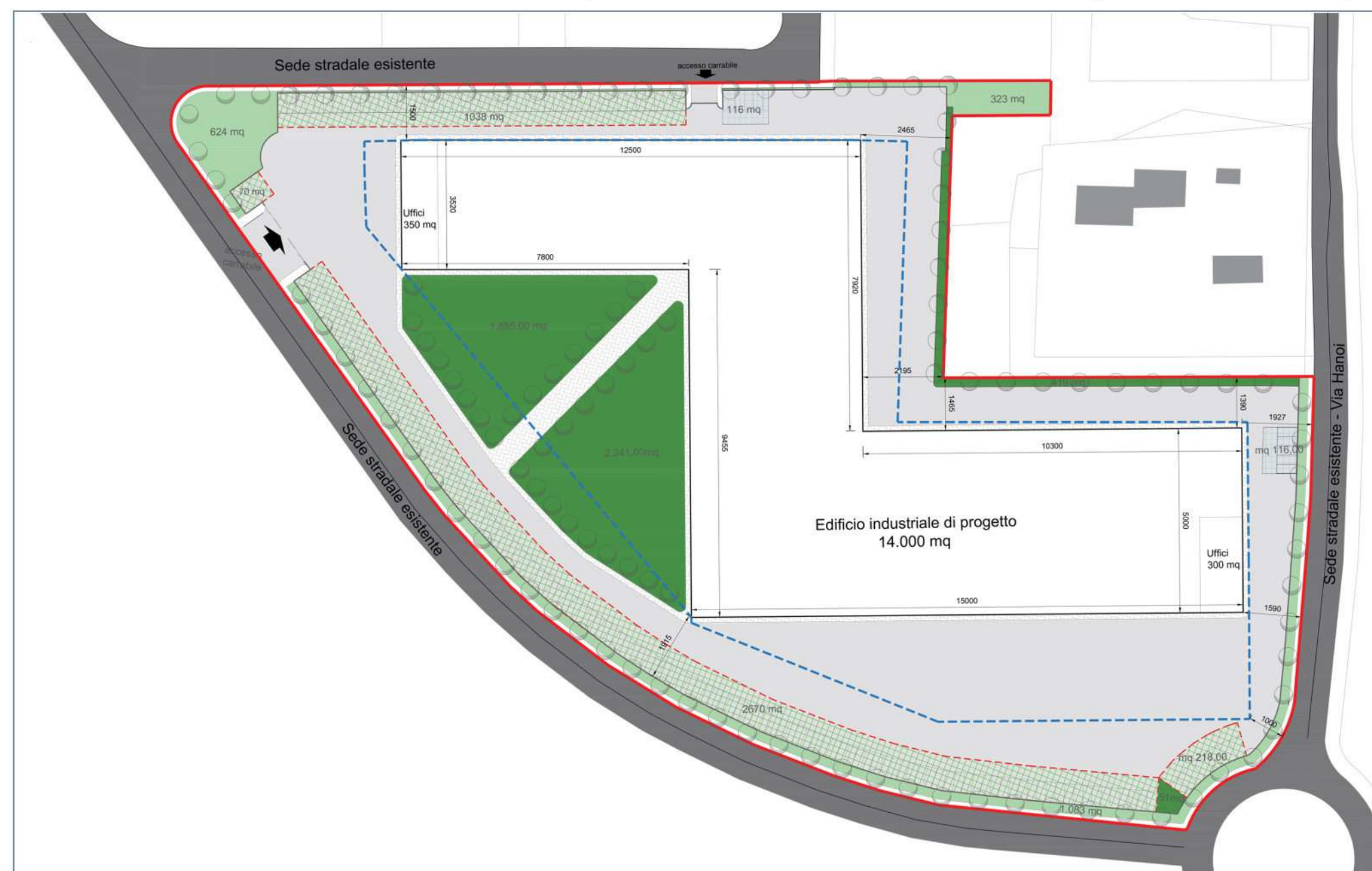

Proposta dello stabilimento produttivo

NUOVO INSEDIAMENTO PRODUTTIVO

Localizzazione: Umbria, Bastia Umbra (PG)
 Anno: 2024 +
 Cliente: CONSORZIO RECUPERI srl
 Dimensione e programma:
 47.355 mq di ST
 1.000 mq di SUC
 Investimento: 5 Mln di euro

Servizi eseguiti: Progettazione Urbanistica
 Progettazione Architettonica
 Valutazione Ambientale

Procedimento: Riqualificazione dello
 Stabilimento Produttivo della Ditta
 CONSORZIO RECUPERI srl, in variante al
 PRG del Comune di Bastia Umbra (PG)
 SUAP ex art. 8 DPR 160/2010

Enti coinvolti: Comune di Bastia Umbra
 Regione Umbria
 Provincia di Perugia
 ASL
 ARPA
 ANAS

Status: In corso

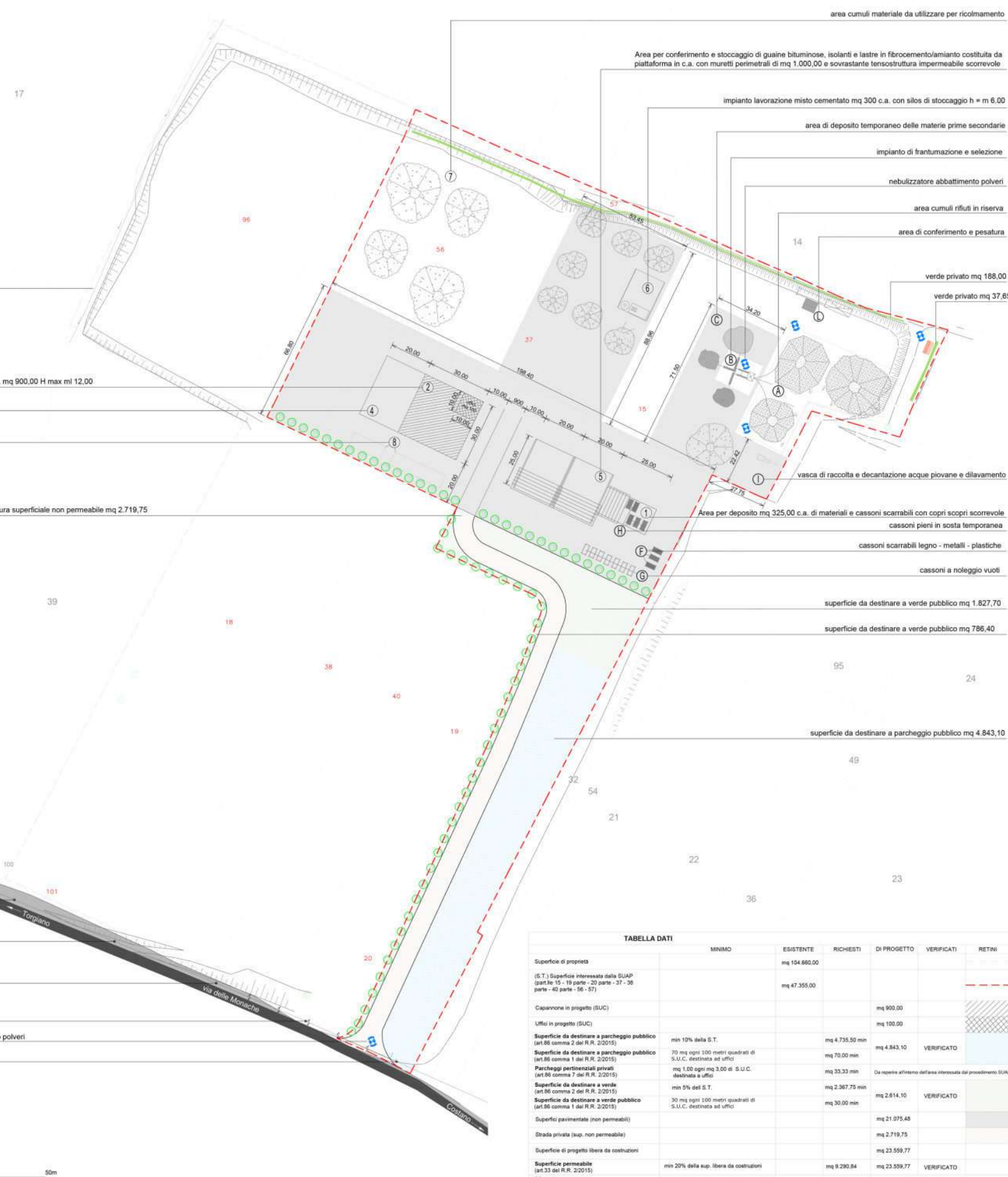
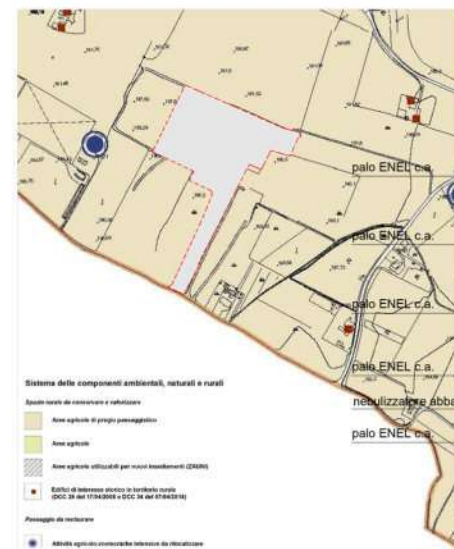

TABELLA DATI						
	MINIMO	ESISTENTE	RICHIESTI	DI PROGETTO	VERIFICATI	RETTI
Superficie di proprietà		mq 104.880,00				
(S.T.) Superficie interessata dalla SUAP (parti 10 - 19 parte - 20 parte - 37 - 38 parte - 40 parte - 56 - 57)		mq 47.355,00				
Capannone in progetto (SUC)				mq 900,00		
Uffici in progetto (SUC)				mq 100,00		
Superficie da destinare a parcheggio pubblico (art.86 comma 2 del R.R. 2/2015)	min 10% della S.T.		mq 4.735,50 min			
Superficie da destinare a parcheggio pubblico (art.86 comma 1 del R.R. 2/2015)	70 mq ogni 100 metri quadrati di S.U.C. destinata ad uffici		mq 70,00 min	mq 4.843,10	VERIFICATO	
Parcheggi pertinenziali privati (art.86 comma 7 del R.R. 2/2015)	mq 1,00 ogni mq 3,00 di S.U.C. destinata a uffici		mq 33,33 min			Da ripartire all'interno dell'area interessata dal procedimento SUAP
Superficie da destinare a verde (art.86 comma 2 del R.R. 2/2015)	min 5% della S.T.		mq 2.367,75 min			
Superficie da destinare a verde pubblico (art.86 comma 1 del R.R. 2/2015)	30 mq ogni 100 metri quadrati di S.U.C. destinata ad uffici		mq 2.614,10	VERIFICATO		
Superfici pavimentate (non permeabili)				mq 21.075,48		
Strada privata (sup. non permeabile)				mq 2.719,75		
Superficie di progetto libera da costruzioni				mq 23.559,77		
Superficie permeabile (art.33 del R.R. 2/2015)	min 20% della sup. libera da costruzioni		mq 9.290,84	mq 23.559,77	VERIFICATO	
Alberature (art.82 comma 2 R.R. 5/2015)	1 ogni 60 metri quadrati di sup. libera da costruzioni		alberi n. 393			Da ripartire all'interno dell'area interessata dal procedimento SUAP